



CPA Central

RELATO INSTITUCIONAL

2023

SUMÁRIO

1. Breve Histórico	4
2. Administração	7
3. Missão e Organograma.....	8
4. Conceitos obtidos em avaliações externas institucionais e de curso.....	11
5. Cursos de graduação presenciais e a distância: autorizações, reconhecimentos e renovações.....	36
6. Cursos de pós-graduação <i>stricto sensu</i> e <i>lato sensu</i>	41
7. Projetos e processos de autoavaliação	48
9. Plano de melhorias a partir dos processos avaliativos.....	48
10. Processos de Gestão	50
11. Demonstração de evolução institucional	50
12. Conclusão	51

1. Breve Histórico

A sua iniciação no ensino superior se deu em 1972, por meio do Instituto Unificado Paulista – IUP, com a oferta dos cursos de graduação em Letras, Pedagogia, Comunicação Social e Psicologia, reconhecidos pelo Decreto Federal nº 77.546/1976. Posteriormente, foi autorizado a funcionar, como habilitação do curso de Letras, o curso de Tradutor e Intérprete, também reconhecido pelo Decreto nº 77.546/1976.

A partir do Instituto Unificado Paulista – IUP, a organização, em permanente processo de crescimento, solicitou e obteve do Conselho Federal de Educação, em 1975, autorização para o funcionamento do Instituto de Ensino de Engenharia Paulista – IEEP, com o curso de Engenharia nas habilitações Civil, Mecânica e Produção Mecânica, todos reconhecidos pela Portaria nº 26/1982, publicada no DOU de 12/01/1982.

Objetivando estimular setores de preparação de mão-de-obra indispensáveis à política de desenvolvimento nacional, foram criados o curso de Ciência da Computação, por meio do Decreto nº 95.005 de 05/10/1987, o qual foi reconhecido pela Portaria Ministerial nº 1.201/1992, e o curso de Tecnologia em Processamento de Dados, por meio do Decreto nº 95.848, posteriormente reconhecido pela Portaria Ministerial nº 2.023/1991.

O curso de Odontologia do Instituto de Odontologia Paulista – IOP foi autorizado a funcionar pelo Decreto Federal nº 85791, de 9 de março de 1981, e foi reconhecido pela Portaria Ministerial nº 456/1984.

Vinculado ao Instituto de Odontologia – IOP, foi solicitado o funcionamento do curso de Farmácia, o qual foi autorizado pelo Decreto Federal nº 95.239 de 13/11/1987, e reconhecido pela Portaria Ministerial nº 984/93, publicada em 08/07/1993.

Durante quase duas décadas desde a abertura do primeiro curso superior, a instituição atuou no oferecimento de cursos tanto nas áreas fundamentais do conhecimento humano quanto nas áreas profissionalizantes, passando por profundas alterações estruturais, com a ampliação de espaços físicos, laboratórios, biblioteca, enfim, todo o conjunto de mudanças sobre as quais se edificaria a futura Universidade Paulista – UNIP.

Em 9 de novembro de 1988, por meio da Portaria Ministerial nº 550, foi autorizado pela via de reconhecimento o funcionamento da Universidade Paulista – UNIP, inicialmente com os cursos até então vinculados aos três institutos mencionados e os cursos de Estudos Sociais, com habilitação em História e Geografia, e Ciências, com habilitação em Matemática, recebidos por transferência de manutenção da Universidade São Francisco.

Após o reconhecimento da Instituição, foram criados, no decorrer dos anos subsequentes, 31 cursos de graduação (bacharelado e licenciatura) e 35 cursos superiores de tecnologia, todos na modalidade presencial, distribuídos nos 11 *campi* na capital do estado de São Paulo, 13 *campi* no interior e três *campi* em outros estados da Federação (Brasília-DF, Goiânia-GO e Manaus-AM).

A UNIP também possui cinco programas de mestrado e cinco programas de doutorado recomendados pela CAPES. São eles: Programa de Pós-Graduação em Administração (mestrado e doutorado); Programa de Pós-Graduação em Comunicação (mestrado e doutorado); Programa de Pós-Graduação em Engenharia de Produção (mestrado e doutorado); Programa de Pós-Graduação em Odontologia (mestrado e doutorado) e Programa de Pós-Graduação em Patologia Ambiental e Experimental (mestrado e doutorado).

Em 2004, a UNIP foi credenciada pelo Ministério da Educação para oferecer cursos de graduação e pós-graduação *lato sensu* na modalidade a distância, mediante as Portarias MEC nº 3.633, de 9 de novembro de 2004, e nº 3.475, de 22 de outubro de 2004. Desde sua implantação, a Educação a Distância vem se ampliando, tanto em relação aos polos de apoio quanto em relação aos cursos oferecidos.

Constituiu-se, assim, o complexo de cursos e atividades que deram base ao desenvolvimento da UNIP, atualmente reconhecida como um importante centro de produção e difusão de conhecimento a um número cada vez maior de pessoas por meio de numerosas atividades de ensino, pesquisa, extensão e pós-graduação.

A UNIP rege-se pela legislação específica em vigor, pelo seu Estatuto, pelo Contrato Social da Entidade Mantenedora, pelo seu Regimento Geral e pelas Resoluções do Conselho Universitário e do Conselho de Ensino, Pesquisa e Extensão.

Até 2017, a mantenedora da Universidade Paulista – UNIP, Associação Unificada Paulista de Ensino Renovado Objetivo – ASSUPERO, CNPJ nº 06.099.229/0001-01, era uma associação civil com fins educacionais, com sede e foro na capital do Estado de São Paulo, na Avenida Paulista, nº 900, 1º andar, Bela Vista, CEP 01310-100. A ASSUPERO, como pessoa jurídica de direito privado, sem fins lucrativos, possuía estatuto registrado e protocolado em microfilme no Quarto Cartório de Títulos e Documentos de São Paulo, em 04/02/2004, sob nº 477740.

Em janeiro de 2018, em Assembleia Geral Extraordinária, a totalidade de seus associados aprovou a transformação do tipo jurídico da ASSUPERO, de associação sem fins lucrativos para Sociedade Simples Limitada sob a denominação de ASSUPERO

ENSINO SUPERIOR S/S LTDA., cuja ata encontra-se registrada no 4º Registro de Pessoas Jurídicas da Capital sob o nº 669752, de 22 de janeiro de 2018, com manutenção do mesmo CNPJ nº 06.099.229/0001-01.

Em 6 de julho de 2018, após registro na JUCESP, sob o NIRE nº 352311360-9, ocorreu a transformação do tipo societário para ASSUPERO ENSINO SUPERIOR LTDA., permanecendo o mesmo CNPJ nº 06.099.229/0001-01. Com a transformação, a ASSUPERO passou à categoria administrativa de mantenedora com fins lucrativos.

2. Administração

Mantenedora

Assupero Ensino Superior Ltda.

Prof. Dr. João Carlos Di Genio

Fundador

Prof.^a Sandra Rejane Gomes Miessa Di Genio

Representante Legal

Prof. Francisco José Teixeira Bastos

Procurador Institucional

Mantida

Universidade Paulista – UNIP

Prof.^a Sandra Rejane Gomes Miessa Di Genio

Reitora

Prof.^a Dra. Marília Ancona Lopez

Vice-Reitora de Graduação

Prof.^a Dra. Claudia Meucci Andreatini

Vice-Reitora de Administração e Finanças

Prof. Dr. Fábio Romeu de Carvalho

Vice-Reitor de Planejamento

Prof.^a Dra. Laura Ancona Lee

Vice-Reitora de Relações Internacionais

Prof. Marcus Vinícius Mathias

Vice-Reitor de Assuntos da Comunidade Universitária

Prof.^a Dra. Marina Soligo

Vice-Reitora de Pós-Graduação e Pesquisa

Prof.^a Melânia Dalla Torre

Vice-Reitora de Unidades Universitárias

Prof. Dr. Paschoal Laércio Armonia

Vice-Reitor de Extensão

Prof.^a Silvia Renata Gomes Miessa

Vice-Reitora de Recursos Humanos e de Pessoal

3. Missão e Organograma

A Universidade Paulista tem como missão constituir-se num centro de geração e difusão do saber, articulando as atividades de ensino, pesquisa e de extensão, em consonância com as demandas da sociedade contemporânea e do mundo do trabalho, respeitando a diversidade e cultivando a solidariedade, a inclusão, os valores humanos e a ética, visando à formação de cidadãos qualificados e potencialmente aptos a contribuir para o desenvolvimento socioeconômicos da sua região de influência.

O organograma é representado abaixo:

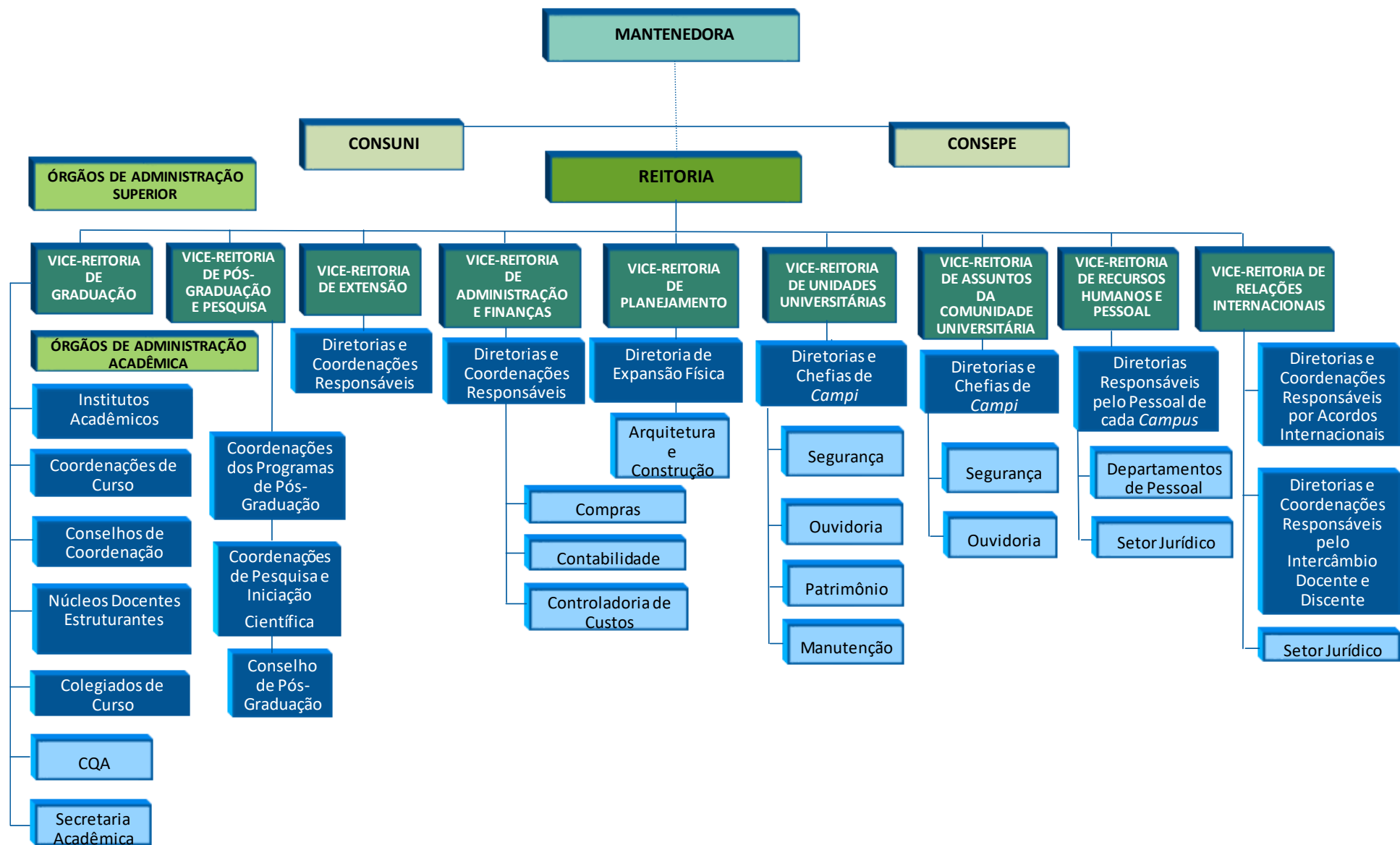

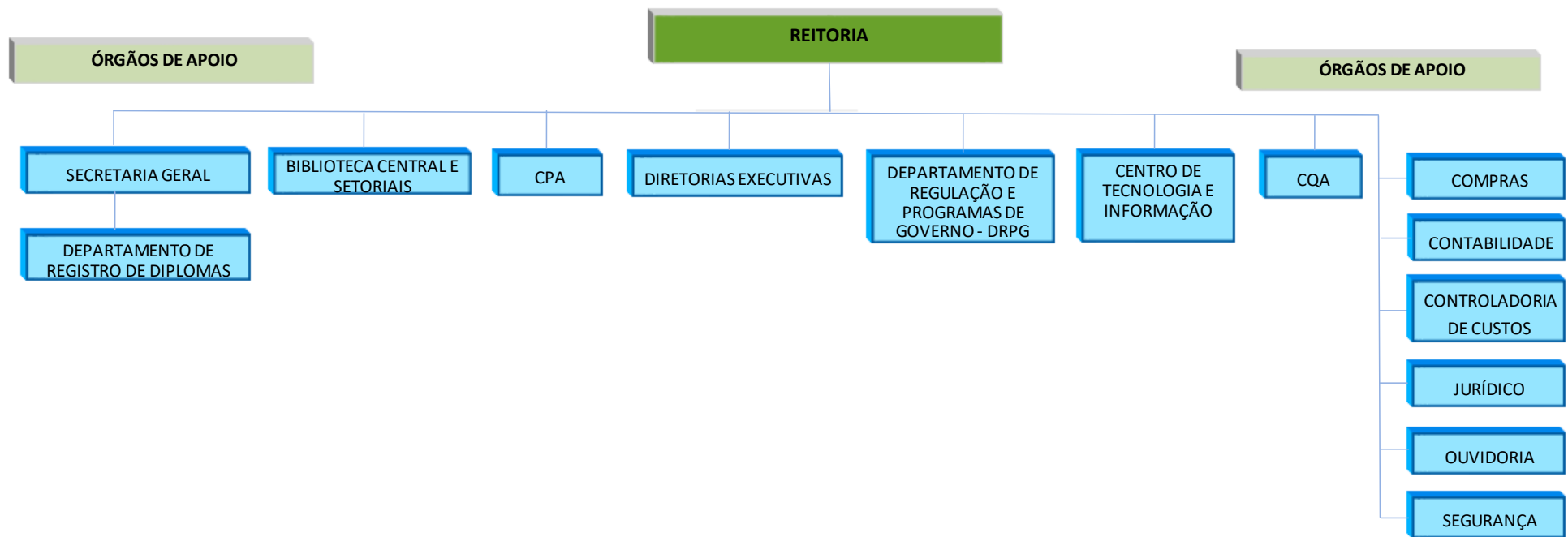

4. Conceitos obtidos em avaliações externas institucionais e de curso

Resultados dos índices de qualidade - CICLO AVALIATIVO 2019

CÓD. CURSO	CURSO	CAMPUS	ENADE	IDD	CPC
1156001	ARQUITETURA E URBANISMO	São Paulo / SP (Anchieta)	ENADE: 3 (2.1315)	IDD: 3 (2.6723)	CPC: 3 (2.4730)
1156002	ARQUITETURA E URBANISMO	São Paulo / SP (Chácara)	ENADE: 3 (2.1616)	IDD: 3 (2.6278)	CPC: 3 (2.5725)
1160943	ARQUITETURA E URBANISMO	Jundiaí / SP	ENADE: 3 (1.9893)	IDD: 3 (2.3350)	CPC: 3 (2.4698)
1160999	ARQUITETURA E URBANISMO	Santos / SP	ENADE: 2 (1.4190)	IDD: 2 (1.8789)	CPC: 3 (2.1947)
1161030	ARQUITETURA E URBANISMO	Araçatuba / SP	ENADE: 2 (1.7748)	IDD: 3 (2.4473)	CPC: 3 (2.7092)
1215463	ARQUITETURA E URBANISMO	Araraquara / SP	ENADE: 3 (2.3440)	IDD: 3 (2.9234)	CPC: 4 (3.0350)
1265712	ARQUITETURA E URBANISMO	Limeira / SP	ENADE: 3 (2.2456)	IDD: 3 (2.1508)	CPC: 3 (2.4328)
1322998	ARQUITETURA E URBANISMO	São Paulo / SP (Tatuapé)	ENADE: 3 (2.5691)	IDD: 4 (3.2397)	CPC: 3 (2.6925)
19547	ARQUITETURA E URBANISMO	Santana de Parnaíba / SP	ENADE: 4 (3.0649)	IDD: 4 (3.1080)	CPC: 3 (2.9288)
5000428	ARQUITETURA E URBANISMO	Assis / SP	ENADE: 3 (2.4340)	IDD: 3 (2.7236)	CPC: 3 (2.5948)
59612	ARQUITETURA E URBANISMO	Bauru / SP	ENADE: 3 (2.2562)	IDD: 3 (2.4651)	CPC: 3 (2.5640)
59688	ARQUITETURA E URBANISMO	São José dos Campos / SP	ENADE: 3 (2.5131)	IDD: 4 (3.1565)	CPC: 4 (3.2507)
59713	ARQUITETURA E URBANISMO	Sorocaba / SP	ENADE: 3 (2.0730)	IDD: 2 (1.8820)	CPC: 3 (2.1635)
60010	ARQUITETURA E URBANISMO	Brasília / DF	ENADE: 2 (1.6414)	IDD: 3 (2.0910)	CPC: 3 (2.1830)
60020	ARQUITETURA E URBANISMO	Goiânia / GO	ENADE: 2 (1.9009)	IDD: 3 (2.1538)	CPC: 3 (2.3863)
7302	ARQUITETURA E URBANISMO	Campinas / SP	ENADE: 4 (3.0209)	IDD: 4 (3.0239)	CPC: 4 (3.3641)
7305	ARQUITETURA E URBANISMO	Ribeirão Preto / SP	ENADE: 3 (2.2789)	IDD: 3 (2.2466)	CPC: 3 (2.6579)
75996	ARQUITETURA E URBANISMO	São José do Rio Preto / SP	ENADE: 3 (2.4138)	IDD: 3 (2.3714)	CPC: 3 (2.4774)
7273	ARQUITETURA E URBANISMO	São Paulo / SP (Indianópolis)	ENADE: 3 (2.5269)	IDD: 4 (3.2622)	CPC: 3 (2.9434)
115454	ARQUITETURA E URBANISMO	São Paulo / SP (Marquês)	ENADE: 3 (2.1310)	IDD: 3 (2.2739)	CPC: 3 (2.4542)
75159	ARQUITETURA E URBANISMO	São Paulo / SP (Norte)	ENADE: 3 (2.3950)	IDD: 3 (2.5479)	CPC: 3 (2.4797)
1155937	BIOMEDICINA	São Paulo / SP (Marquês)	ENADE: 3 (2.7443)	IDD: 4 (3.2005)	CPC: 3 (2.8626)
1180786	BIOMEDICINA	São Paulo / SP (Anchieta)	ENADE: 5 (4.0403)	IDD: 4 (3.8323)	CPC: 4 (3.8064)
1180792	BIOMEDICINA	Assis / SP	ENADE: 3 (2.7709)	IDD: 3 (2.2815)	CPC: 3 (2.3850)
1180807	BIOMEDICINA	Ribeirão Preto / SP	ENADE: 3 (2.7448)	IDD: 3 (2.8002)	CPC: 4 (3.0375)
1258824	BIOMEDICINA	Santana de Parnaíba / SP	ENADE: 3 (2.7599)	IDD: 4 (3.2183)	CPC: 3 (2.8474)
1258873	BIOMEDICINA	São José do Rio Pardo / SP	ENADE: 3 (2.8032)	IDD: 4 (3.1632)	CPC: 4 (2.9885)
1265730	BIOMEDICINA	Limeira / SP	ENADE: 4 (3.3245)	IDD: 4 (3.1928)	CPC: 4 (3.3672)
5000414	BIOMEDICINA	São Paulo / SP (Chácara)	ENADE: 3 (2.8963)	IDD: 5 (5.0000)	CPC: 4 (3.4107)
5000416	BIOMEDICINA	São Paulo / SP (Cid. Universitária)	ENADE: 4 (3.8144)	IDD: 5 (4.9863)	CPC: 5 (4.1442)
5000420	BIOMEDICINA	São Paulo / SP (Tatuapé)	ENADE: 3 (2.7356)	IDD: 4 (3.1105)	CPC: 3 (2.8516)
5000422	BIOMEDICINA	Araçatuba / SP	ENADE: 4 (3.3056)	IDD: 5 (4.4290)	CPC: 4 (3.5185)
5000426	BIOMEDICINA	Araraquara / SP	ENADE: 4 (3.8448)	IDD: 5 (4.8428)	CPC: 5 (4.1301)

CÓD. CURSO	CURSO	CAMPUS	ENADE	IDD	CPC
99102	BIOMEDICINA	Jundiaí / SP	ENADE: 3 (2.7229)	IDD: 3 (2.7362)	CPC: 3 (2.6211)
99105	BIOMEDICINA	São José do Rio Preto / SP	ENADE: 4 (3.6069)	IDD: 4 (3.0467)	CPC: 4 (3.2289)
99112	BIOMEDICINA	Campinas / SP	ENADE: 3 (2.8524)	IDD: 4 (2.9595)	CPC: 3 (2.7150)
99114	BIOMEDICINA	Sorocaba / SP	ENADE: 4 (3.5446)	IDD: 4 (3.1277)	CPC: 4 (3.1056)
99118	BIOMEDICINA	Brasília / DF	ENADE: 3 (2.6366)	IDD: 3 (2.5591)	CPC: 3 (2.5263)
99120	BIOMEDICINA	Manaus / AM	ENADE: 2 (1.8716)	IDD: 2 (1.4220)	CPC: 3 (2.4669)
99148	BIOMEDICINA	Santos / SP	ENADE: 4 (3.1743)	IDD: 4 (3.0712)	CPC: 4 (3.2323)
105454	BIOMEDICINA	Bauru / SP	ENADE: 5 (4.3808)	IDD: 5 (5.0000)	CPC: 5 (4.3224)
105456	BIOMEDICINA	Goiânia / GO	ENADE: 4 (3.0393)	IDD: 3 (2.7403)	CPC: 3 (2.6677)
115599	BIOMEDICINA	São José dos Campos / SP	ENADE: 4 (3.4044)	IDD: 4 (3.3088)	CPC: 4 (3.3765)
105458	BIOMEDICINA	São Paulo / SP (Vergueiro)	ENADE: 5 (4.1365)	IDD: 5 (4.3850)	CPC: 4 (3.8027)
76321	CURSO SUPERIOR DE TECNOLOGIA EM ESTÉTICA E COSMÉTICA	São Paulo / SP (Anchieta)	ENADE: 4 (2.9778)	IDD: 4 (3.9045)	CPC: 4 (3.3983)
76355	CURSO SUPERIOR DE TECNOLOGIA EM ESTÉTICA E COSMÉTICA	São Paulo / SP (Cid. Universitária)	ENADE: 3 (2.4003)	IDD: 3 (2.3207)	CPC: 3 (2.3241)
121906	CURSO SUPERIOR DE TECNOLOGIA EM ESTÉTICA E COSMÉTICA	São Paulo / SP (Marquês)	ENADE: 3 (2.5563)	IDD: 3 (2.7438)	CPC: 3 (2.8205)
123574	CURSO SUPERIOR DE TECNOLOGIA EM ESTÉTICA E COSMÉTICA	São Paulo / SP (Norte)	ENADE: 3 (2.0512)	IDD: 3 (1.9768)	CPC: 3 (2.3410)
123604	CURSO SUPERIOR DE TECNOLOGIA EM ESTÉTICA E COSMÉTICA	Santos / SP	ENADE: 3 (2.7555)	IDD: 3 (2.8157)	CPC: 3 (2.7241)
76455	CURSO SUPERIOR DE TECNOLOGIA EM ESTÉTICA E COSMÉTICA	São Paulo / SP (Tatuapé)	ENADE: 3 (1.9723)	IDD: 3 (2.6226)	CPC: 3 (2.6284)
115754	CURSO SUPERIOR DE TECNOLOGIA EM RADIOLOGIA	Sorocaba / SP	ENADE: 3 (2.8929)	IDD: 4 (3.1210)	CPC: 3 (2.9360)
99136	CURSO SUPERIOR DE TECNOLOGIA EM RADIOLOGIA	Bauru / SP	ENADE: 4 (3.8564)	IDD: 5 (5.0000)	CPC: 5 (4.4364)
99142	CURSO SUPERIOR DE TECNOLOGIA EM RADIOLOGIA	Campinas / SP	ENADE: 5 (3.9985)	IDD: 5 (5.0000)	CPC: 5 (3.9974)
99156	CURSO SUPERIOR DE TECNOLOGIA EM RADIOLOGIA	São José do Rio Preto / SP	ENADE: SC	IDD: SC	CPC: SC
99164	CURSO SUPERIOR DE TECNOLOGIA EM RADIOLOGIA	Goiânia / GO	ENADE: 3 (2.4109)	IDD: 3 (2.4767)	CPC: 3 (2.8649)
99168	CURSO SUPERIOR DE TECNOLOGIA EM RADIOLOGIA	Manaus / AM	ENADE: SC	IDD: SC	CPC: SC
99170	CURSO SUPERIOR DE TECNOLOGIA EM RADIOLOGIA	Brasília / DF	ENADE: 4 (3.1079)	IDD: 4 (3.3683)	CPC: 4 (3.1946)
1177725	EDUCAÇÃO FÍSICA (BACHARELADO)	Goiânia / GO	ENADE: 4 (3.5022)	IDD: 4 (3.0301)	CPC: 4 (3.1185)
1178022	EDUCAÇÃO FÍSICA (BACHARELADO)	Sorocaba / SP	ENADE: 3 (2.7018)	IDD: 3 (2.8617)	CPC: 3 (2.8590)
1258831	EDUCAÇÃO FÍSICA (BACHARELADO)	Jundiaí / SP	ENADE: 4 (3.5755)	IDD: 3 (2.7602)	CPC: 4 (3.1118)
1258832	EDUCAÇÃO FÍSICA (BACHARELADO)	Manaus / AM	ENADE: 3 (2.7227)	IDD: 4 (3.2618)	CPC: 3 (2.8135)
1264777	EDUCAÇÃO FÍSICA (BACHARELADO)	Limeira / SP	ENADE: 4 (3.9295)	IDD: 5 (4.3936)	CPC: 4 (3.9329)
1363702	EDUCAÇÃO FÍSICA (BACHARELADO)	São Paulo / SP	ENADE: 2 (1.9371)	IDD: 2 (1.7913)	CPC: 3 (2.5306)
5000412	EDUCAÇÃO FÍSICA (BACHARELADO)	Santana de Parnaíba / SP	ENADE: 4 (3.8353)	IDD: 5 (4.0084)	CPC: 4 (3.6132)
5000413	EDUCAÇÃO FÍSICA (BACHARELADO)	São Paulo / SP (Anchieta)	ENADE: 4 (3.6545)	IDD: 4 (3.0135)	CPC: 4 (3.2194)
5000415	EDUCAÇÃO FÍSICA (BACHARELADO)	São Paulo / SP (Chácara)	ENADE: 4 (3.7703)	IDD: 4 (3.3569)	CPC: 4 (3.4443)

CÓD. CURSO	CURSO	CAMPUS	ENADE	IDD	CPC
5000417	EDUCAÇÃO FÍSICA (BACHARELADO)	São Paulo / SP (Cid. Universitária)	ENADE: 5 (4.1433)	IDD: 5 (4.0187)	CPC: 4 (3.6026)
5000418	EDUCAÇÃO FÍSICA (BACHARELADO)	São Paulo / SP (Marquês)	ENADE: 4 (3.8816)	IDD: 4 (3.2026)	CPC: 4 (3.1909)
5000419	EDUCAÇÃO FÍSICA (BACHARELADO)	São Paulo / SP (Norte)	ENADE: 4 (3.3867)	IDD: 3 (2.5950)	CPC: 4 (3.0964)
5000421	EDUCAÇÃO FÍSICA (BACHARELADO)	São Paulo / SP (Tatuapé)	ENADE: 4 (3.6749)	IDD: 4 (3.3505)	CPC: 4 (3.2529)
5000427	EDUCAÇÃO FÍSICA (BACHARELADO)	Araraquara / SP	ENADE: 5 (4.0661)	IDD: 5 (5.0000)	CPC: 5 (4.4528)
5000430	EDUCAÇÃO FÍSICA (BACHARELADO)	Campinas / SP	ENADE: 4 (3.4621)	IDD: 4 (3.1601)	CPC: 4 (3.4488)
5000434	EDUCAÇÃO FÍSICA (BACHARELADO)	Ribeirão Preto / SP	ENADE: 3 (2.1979)	IDD: 3 (2.8517)	CPC: 3 (2.8277)
5000436	EDUCAÇÃO FÍSICA (BACHARELADO)	Santos / SP	ENADE: 4 (3.6358)	IDD: 4 (3.1823)	CPC: 4 (3.4994)
5000438	EDUCAÇÃO FÍSICA (BACHARELADO)	São José do Rio Pardo / SP	ENADE: 4 (3.8370)	IDD: 5 (5.0000)	CPC: 5 (3.9652)
5000439	EDUCAÇÃO FÍSICA (BACHARELADO)	São José do Rio Preto / SP	ENADE: 5 (4.0741)	IDD: 3 (2.6868)	CPC: 4 (3.4581)
5000441	EDUCAÇÃO FÍSICA (BACHARELADO)	São José dos Campos / SP	ENADE: 4 (3.4386)	IDD: 3 (2.7737)	CPC: 3 (2.8889)
5000444	EDUCAÇÃO FÍSICA (BACHARELADO)	Brasília / DF	ENADE: 4 (3.6269)	IDD: 4 (3.2535)	CPC: 4 (3.1011)
76380	EDUCAÇÃO FÍSICA (BACHARELADO)	São Paulo / SP (Vergueiro)	ENADE: 4 (3.6963)	IDD: 4 (3.3871)	CPC: 4 (3.5380)
59510	ENFERMAGEM	Araçatuba / SP	ENADE: 3 (2.8675)	IDD: 4 (3.2127)	CPC: 4 (3.1809)
59582	ENFERMAGEM	Araraquara / SP	ENADE: 4 (3.6698)	IDD: 4 (3.9221)	CPC: 4 (3.8128)
59598	ENFERMAGEM	Assis / SP	ENADE: 3 (2.4663)	IDD: 5 (4.4485)	CPC: 4 (3.5842)
59626	ENFERMAGEM	Bauru / SP	ENADE: 3 (2.7186)	IDD: 4 (3.5396)	CPC: 4 (3.3527)
59634	ENFERMAGEM	Campinas / SP	ENADE: 4 (3.0009)	IDD: 3 (2.8599)	CPC: 3 (2.9051)
59638	ENFERMAGEM	Jundiaí / SP	ENADE: 3 (2.7094)	IDD: 4 (3.6768)	CPC: 4 (3.0982)
59666	ENFERMAGEM	Ribeirão Preto / SP	ENADE: 4 (3.5592)	IDD: 4 (3.8403)	CPC: 4 (3.7126)
59686	ENFERMAGEM	São José do Rio Preto / SP	ENADE: 4 (3.4552)	IDD: 4 (3.6954)	CPC: 4 (3.1017)
59690	ENFERMAGEM	São José dos Campos / SP	ENADE: 4 (3.8368)	IDD: 4 (3.9323)	CPC: 4 (3.5158)
59717	ENFERMAGEM	Sorocaba / SP	ENADE: 4 (3.8596)	IDD: 4 (3.2414)	CPC: 4 (3.1842)
60014	ENFERMAGEM	Brasília / DF	ENADE: 3 (2.8739)	IDD: 3 (2.8036)	CPC: 3 (2.7155)
60024	ENFERMAGEM	Goiânia / GO	ENADE: 3 (2.2822)	IDD: 3 (2.7341)	CPC: 3 (2.7063)
60030	ENFERMAGEM	Manaus / AM	ENADE: 2 (1.6154)	IDD: 3 (2.4356)	CPC: 3 (2.3492)
73362	ENFERMAGEM	Santana de Parnaíba / SP	ENADE: 4 (3.0525)	IDD: 4 (3.1760)	CPC: 4 (3.1955)
73406	ENFERMAGEM	São José do Rio Pardo / SP	ENADE: 3 (2.9022)	IDD: 4 (3.9073)	CPC: 4 (3.5773)
73410	ENFERMAGEM	Santos / SP	ENADE: 4 (3.2821)	IDD: 4 (3.1295)	CPC: 4 (3.3179)
76524	ENFERMAGEM	Limeira / SP	ENADE: 4 (3.5164)	IDD: 5 (4.7121)	CPC: 4 (3.7330)
73370	ENFERMAGEM	São Paulo / SP (Anchieta)	ENADE: 4 (3.2576)	IDD: 4 (3.4456)	CPC: 4 (3.1918)
76381	ENFERMAGEM	São Paulo / SP (Chácara)	ENADE: 3 (2.1235)	IDD: 3 (2.1493)	CPC: 3 (2.5742)
73374	ENFERMAGEM	São Paulo / SP (Cid. Universitária)	ENADE: 2 (1.8924)	IDD: 3 (2.8246)	CPC: 3 (2.8527)
73378	ENFERMAGEM	São Paulo / SP (Marquês)	ENADE: 4 (3.4693)	IDD: 5 (4.0422)	CPC: 4 (3.4516)
73384	ENFERMAGEM	São Paulo / SP (Norte)	ENADE: 3 (2.9307)	IDD: 4 (3.1227)	CPC: 4 (3.0200)
66514	ENFERMAGEM	São Paulo / SP (Tatuapé)	ENADE: 3 (2.8227)	IDD: 4 (3.1972)	CPC: 4 (3.0003)

CÓD. CURSO	CURSO	CAMPUS	ENADE	IDD	CPC
73390	ENFERMAGEM	São Paulo / SP (Vergueiro)	ENADE: 4 (3.5407)	IDD: 4 (2.9584)	CPC: 4 (3.0585)
1258835	ENGENHARIA AERONÁUTICA	São Paulo / SP (Indianópolis)	ENADE: SC	IDD: SC	CPC: SC
1155738	ENGENHARIA CIVIL	São Paulo / SP (Anchieta)	ENADE: 3 (2.3743)	IDD: 3 (2.7740)	CPC: 3 (2.7384)
1156006	ENGENHARIA CIVIL	São Paulo / SP (Chácara)	ENADE: 2 (1.6685)	IDD: 3 (2.5076)	CPC: 3 (2.5767)
1160948	ENGENHARIA CIVIL	Jundiaí / SP	ENADE: 3 (2.2049)	IDD: 3 (2.4483)	CPC: 3 (2.6516)
1160967	ENGENHARIA CIVIL	Goiânia / GO	ENADE: 3 (1.9813)	IDD: 3 (2.6208)	CPC: 3 (2.4474)
1160982	ENGENHARIA CIVIL	Limeira / SP	ENADE: 3 (2.5365)	IDD: 4 (2.9931)	CPC: 4 (3.1610)
1160983	ENGENHARIA CIVIL	Assis / SP	ENADE: 3 (2.0912)	IDD: 3 (2.7796)	CPC: 3 (2.5845)
1160988	ENGENHARIA CIVIL	Bauru / SP	ENADE: 3 (2.1538)	IDD: 3 (2.5963)	CPC: 3 (2.8806)
1160991	ENGENHARIA CIVIL	São José do Rio Pardo / SP	ENADE: 2 (1.8185)	IDD: 3 (2.4073)	CPC: 3 (2.5218)
1160992	ENGENHARIA CIVIL	Santos / SP	ENADE: 2 (1.3025)	IDD: 3 (2.2664)	CPC: 3 (2.1128)
1160997	ENGENHARIA CIVIL	Manaus / AM	ENADE: 2 (1.2971)	IDD: 3 (2.5686)	CPC: 3 (2.3643)
1160998	ENGENHARIA CIVIL	São José do Rio Preto / SP	ENADE: 3 (1.9566)	IDD: 3 (2.4675)	CPC: 3 (2.4705)
1161000	ENGENHARIA CIVIL	Sorocaba / SP	ENADE: 3 (2.2612)	IDD: 3 (2.6357)	CPC: 3 (2.5055)
1161002	ENGENHARIA CIVIL	São José dos Campos / SP	ENADE: 4 (2.9623)	IDD: 3 (2.9024)	CPC: 4 (3.3073)
1161015	ENGENHARIA CIVIL	Araraquara / SP	ENADE: 2 (1.8800)	IDD: 3 (2.4147)	CPC: 3 (2.5178)
121914	ENGENHARIA CIVIL	São Paulo / SP (Tatuapé)	ENADE: 2 (1.7939)	IDD: 3 (2.5143)	CPC: 3 (2.5466)
38549	ENGENHARIA CIVIL	Campinas / SP	ENADE: 4 (2.9549)	IDD: 4 (2.9880)	CPC: 4 (3.1725)
38569	ENGENHARIA CIVIL	Ribeirão Preto / SP	ENADE: 4 (2.9576)	IDD: 4 (3.0703)	CPC: 3 (2.9383)
38731	ENGENHARIA CIVIL	Santana de Parnaíba / SP	ENADE: 2 (1.6828)	IDD: 3 (2.4933)	CPC: 3 (2.6680)
5000424	ENGENHARIA CIVIL	Araçatuba / SP	ENADE: 3 (2.4276)	IDD: 3 (2.8776)	CPC: 3 (2.8615)
76076	ENGENHARIA CIVIL	Brasília / DF	ENADE: 2 (1.8555)	IDD: 3 (2.6367)	CPC: 3 (2.6192)
38640	ENGENHARIA CIVIL	São Paulo / SP (Indianópolis)	ENADE: 3 (2.7594)	IDD: 4 (3.1877)	CPC: 4 (2.9830)
115588	ENGENHARIA CIVIL	São Paulo / SP (Marquês)	ENADE: 2 (1.9044)	IDD: 3 (2.5429)	CPC: 3 (2.7029)
60512	ENGENHARIA DA COMPUTAÇÃO	São José dos Campos / SP	ENADE: 2 (1.4123)	IDD: 2 (1.7614)	CPC: 3 (2.6693)
38703	ENGENHARIA DA COMPUTAÇÃO	São Paulo / SP (Indianópolis)	ENADE: 1 (0.9151)	IDD: 2 (1.6130)	CPC: 3 (2.0904)
1156010	ENGENHARIA DE COMPUTAÇÃO	São Paulo / SP (Anchieta)	ENADE: SC	IDD: SC	CPC: SC
121916	ENGENHARIA DE CONTROLE E AUTOMAÇÃO (MECATRÔNICA)	São Paulo / SP (Tatuapé)	ENADE: 2 (1.7949)	IDD: 3 (2.7384)	CPC: 3 (2.8263)
38612	ENGENHARIA DE CONTROLE E AUTOMAÇÃO (MECATRÔNICA)	Ribeirão Preto / SP	ENADE: 4 (3.3588)	IDD: 5 (4.2613)	CPC: 4 (3.8886)
39409	ENGENHARIA DE CONTROLE E AUTOMAÇÃO (MECATRÔNICA)	Santana de Parnaíba / SP	ENADE: 2 (1.6043)	IDD: 2 (1.6011)	CPC: 3 (2.6820)
76102	ENGENHARIA DE CONTROLE E AUTOMAÇÃO (MECATRÔNICA)	Limeira / SP	ENADE: 2 (1.9373)	IDD: 3 (2.4848)	CPC: 3 (2.9412)
115592	ENGENHARIA DE CONTROLE E AUTOMAÇÃO (MECATRÔNICA)	São Paulo / SP (Marquês)	ENADE: 3 (2.2171)	IDD: 4 (3.7692)	CPC: 4 (2.9649)
1156012	ENGENHARIA DE CONTROLE E AUTOMAÇÃO	São Paulo / SP (Anchieta)	ENADE: 2 (1.8030)	IDD: 3 (2.7017)	CPC: 3 (2.7114)
1156013	ENGENHARIA DE CONTROLE E AUTOMAÇÃO	São Paulo / SP (Chácara)	ENADE: 2 (1.7685)	IDD: 3 (2.8816)	CPC: 3 (2.5098)

CÓD. CURSO	CURSO	CAMPUS	ENADE	IDD	CPC
1160978	ENGENHARIA DE CONTROLE E AUTOMAÇÃO	Assis / SP	ENADE: 2 (1.9149)	IDD: 3 (2.4471)	CPC: 3 (2.4528)
60496	ENGENHARIA DE CONTROLE E AUTOMAÇÃO - MECATRÔNICA	Manaus / AM	ENADE: 1 (0.7960)	IDD: 3 (2.5092)	CPC: 3 (2.2963)
60516	ENGENHARIA DE CONTROLE E AUTOMAÇÃO - MECATRÔNICA	São José dos Campos / SP	ENADE: 3 (2.1787)	IDD: 4 (3.4091)	CPC: 4 (3.4073)
60531	ENGENHARIA DE CONTROLE E AUTOMAÇÃO - MECATRÔNICA	Sorocaba / SP	ENADE: 2 (1.2172)	IDD: 2 (1.7791)	CPC: 3 (2.2291)
60534	ENGENHARIA DE CONTROLE E AUTOMAÇÃO - MECATRÔNICA	Bauru / SP	ENADE: 3 (2.2904)	IDD: 4 (2.9880)	CPC: 4 (2.9586)
61285	ENGENHARIA DE CONTROLE E AUTOMAÇÃO - MECATRÔNICA	Jundiaí / SP	ENADE: 3 (2.4473)	IDD: 4 (3.2862)	CPC: 4 (3.0568)
65058	ENGENHARIA DE CONTROLE E AUTOMAÇÃO - MECATRÔNICA	Brasília / DF	ENADE: 2 (1.0701)	IDD: 3 (2.2293)	CPC: 3 (1.9860)
65060	ENGENHARIA DE CONTROLE E AUTOMAÇÃO - MECATRÔNICA	Goiânia / GO	ENADE: 3 (2.2391)	IDD: 4 (3.4482)	CPC: 3 (2.9350)
65872	ENGENHARIA DE CONTROLE E AUTOMAÇÃO - MECATRÔNICA	Campinas / SP	ENADE: 3 (2.4531)	IDD: 4 (3.2560)	CPC: 3 (2.7072)
76012	ENGENHARIA DE CONTROLE E AUTOMAÇÃO - MECATRÔNICA	São José do Rio Preto / SP	ENADE: 2 (1.4218)	IDD: 3 (2.3400)	CPC: 3 (2.3456)
76196	ENGENHARIA DE CONTROLE E AUTOMAÇÃO MECATRÔNICA	Santos / SP	ENADE: 2 (1.5163)	IDD: 3 (2.0778)	CPC: 3 (2.1809)
38659	ENGENHARIA DE CONTROLE E AUTOMAÇÃO MECATRÔNICA	São Paulo / SP (Indianópolis)	ENADE: SC	IDD: SC	CPC: SC
121920	ENGENHARIA DE PRODUÇÃO MECÂNICA	São Paulo / SP (Tatuapé)	ENADE: 3 (2.2914)	IDD: 3 (2.8078)	CPC: 4 (3.0379)
38610	ENGENHARIA DE PRODUÇÃO MECÂNICA	Ribeirão Preto / SP	ENADE: 3 (2.3608)	IDD: 3 (2.7740)	CPC: 4 (3.2559)
39413	ENGENHARIA DE PRODUÇÃO MECÂNICA	Santana de Parnaíba / SP	ENADE: 2 (1.9131)	IDD: 4 (3.0151)	CPC: 4 (3.1364)
5000442	ENGENHARIA DE PRODUÇÃO MECÂNICA	Sorocaba / SP	ENADE: 3 (2.8706)	IDD: 4 (3.1670)	CPC: 4 (3.2861)
76122	ENGENHARIA DE PRODUÇÃO MECÂNICA	Limeira / SP	ENADE: 3 (2.7317)	IDD: 4 (3.0586)	CPC: 4 (3.2119)
76232	ENGENHARIA DE PRODUÇÃO MECÂNICA	Bauru / SP	ENADE: 3 (2.8320)	IDD: 4 (2.9547)	CPC: 3 (2.8793)
77660	ENGENHARIA DE PRODUÇÃO MECÂNICA	Araraquara / SP	ENADE: 5 (4.0553)	IDD: 5 (5.0000)	CPC: 5 (4.2656)
87380	ENGENHARIA DE PRODUÇÃO MECÂNICA	São José dos Campos / SP	ENADE: 2 (0.9814)	IDD: SC	CPC: 3 (2.3520)
99174	ENGENHARIA DE PRODUÇÃO MECÂNICA	Jundiaí / SP	ENADE: 3 (2.9176)	IDD: 4 (3.4482)	CPC: 4 (3.4668)
38647	ENGENHARIA DE PRODUÇÃO MECÂNICA	São Paulo / SP (Indianópolis)	ENADE: 3 (2.5400)	IDD: 3 (2.7735)	CPC: 4 (3.1032)
115596	ENGENHARIA DE PRODUÇÃO MECÂNICA	São Paulo / SP (Marquês)	ENADE: 3 (1.9834)	IDD: 3 (2.8584)	CPC: 3 (2.8978)
1158794	ENGENHARIA ELÉTRICA	São Paulo / SP (Anchieta)	ENADE: 2 (1.7490)	IDD: 3 (2.1242)	CPC: 3 (2.6389)
1158796	ENGENHARIA ELÉTRICA	São Paulo / SP (Chácara)	ENADE: 2 (1.9046)	IDD: 3 (2.8935)	CPC: 3 (2.9164)
1215476	ENGENHARIA ELÉTRICA	Santos / SP	ENADE: 2 (1.7303)	IDD: 3 (2.2127)	CPC: 3 (2.1504)
121922	ENGENHARIA ELÉTRICA	São Paulo / SP (Tatuapé)	ENADE: 3 (1.9830)	IDD: 3 (2.4746)	CPC: 3 (2.6864)
38738	ENGENHARIA ELÉTRICA	Santana de Parnaíba / SP	ENADE: 2 (1.4862)	IDD: 3 (2.3073)	CPC: 3 (2.7374)
38825	ENGENHARIA ELÉTRICA	Campinas / SP	ENADE: 3 (2.1642)	IDD: 3 (2.9014)	CPC: 3 (2.6983)
60482	ENGENHARIA ELÉTRICA	Brasília / DF	ENADE: 2 (1.8686)	IDD: 3 (2.7302)	CPC: 3 (2.4762)
60488	ENGENHARIA ELÉTRICA	Manaus / AM	ENADE: 2 (1.2888)	IDD: 3 (2.2233)	CPC: 3 (2.1696)

CÓD. CURSO	CURSO	CAMPUS	ENADE	IDD	CPC
60521	ENGENHARIA ELÉTRICA	São José dos Campos / SP	ENADE: 3 (2.8045)	IDD: 4 (3.6979)	CPC: 4 (3.6435)
60530	ENGENHARIA ELÉTRICA	Bauru / SP	ENADE: 3 (2.4387)	IDD: 3 (2.6637)	CPC: 3 (2.5658)
61289	ENGENHARIA ELÉTRICA	Jundiaí / SP	ENADE: 2 (1.7473)	IDD: 3 (2.4373)	CPC: 3 (2.7167)
115598	ENGENHARIA ELÉTRICA	São Paulo / SP (Marquês)	ENADE: 3 (1.9484)	IDD: 3 (2.5334)	CPC: 3 (2.7465)
38605	ENGENHARIA ELÉTRICA	Ribeirão Preto / SP	ENADE: 2 (1.6667)	IDD: 3 (2.1505)	CPC: 3 (2.8390)
38699	ENGENHARIA ELÉTRICA	São Paulo / SP (Indianópolis)	ENADE: 2 (1.6924)	IDD: 3 (2.2537)	CPC: 3 (2.8264)
1156009	ENGENHARIA MECÂNICA	São Paulo / SP (Marquês)	ENADE: 3 (2.7169)	IDD: 5 (4.7164)	CPC: 4 (3.6060)
1156014	ENGENHARIA MECÂNICA	São Paulo / SP (Tatuapé)	ENADE: 2 (1.8448)	IDD: 3 (2.6213)	CPC: 3 (2.8423)
1156016	ENGENHARIA MECÂNICA	São Paulo / SP (Chácara)	ENADE: 2 (1.5091)	IDD: 3 (2.4330)	CPC: 3 (2.6474)
1156019	ENGENHARIA MECÂNICA	São Paulo / SP (Anchieta)	ENADE: 3 (2.0573)	IDD: 3 (2.6752)	CPC: 3 (2.9163)
1160944	ENGENHARIA MECÂNICA	Araraquara / SP	ENADE: 3 (1.9700)	IDD: 3 (2.5186)	CPC: 4 (3.0316)
1160945	ENGENHARIA MECÂNICA	Santos / SP	ENADE: 2 (1.5265)	IDD: 3 (2.4541)	CPC: 3 (2.7486)
1160949	ENGENHARIA MECÂNICA	Jundiaí / SP	ENADE: 3 (2.3973)	IDD: 3 (2.8254)	CPC: 4 (2.9985)
1160960	ENGENHARIA MECÂNICA	Assis / SP	ENADE: 2 (1.6070)	IDD: 3 (2.3812)	CPC: 3 (2.3042)
1160965	ENGENHARIA MECÂNICA	Bauru / SP	ENADE: 2 (1.5438)	IDD: 3 (2.2407)	CPC: 3 (2.5434)
1160966	ENGENHARIA MECÂNICA	São José do Rio Pardo / SP	ENADE: 2 (1.7182)	IDD: 3 (2.4681)	CPC: 3 (2.5950)
1160969	ENGENHARIA MECÂNICA	Campinas / SP	ENADE: 3 (2.2467)	IDD: 3 (2.6845)	CPC: 3 (2.8416)
1160977	ENGENHARIA MECÂNICA	São José do Rio Preto / SP	ENADE: 3 (2.4027)	IDD: 3 (2.2992)	CPC: 3 (2.5842)
1160980	ENGENHARIA MECÂNICA	Sorocaba / SP	ENADE: 3 (2.0502)	IDD: 3 (2.5025)	CPC: 3 (2.7791)
1160989	ENGENHARIA MECÂNICA	Limeira / SP	ENADE: 2 (1.5323)	IDD: 1 (0.6750)	CPC: 3 (2.0912)
1161017	ENGENHARIA MECÂNICA	Santana de Parnaíba / SP	ENADE: 2 (1.9250)	IDD: 4 (2.9643)	CPC: 4 (3.1273)
1161019	ENGENHARIA MECÂNICA	Manaus / AM	ENADE: 2 (0.9495)	IDD: 3 (2.0831)	CPC: 3 (2.1240)
1258843	ENGENHARIA MECÂNICA	São José dos Campos / SP	ENADE: 3 (2.5465)	IDD: 3 (2.7757)	CPC: 4 (3.2098)
5000425	ENGENHARIA MECÂNICA	Araçatuba / SP	ENADE: 2 (1.0471)	IDD: 3 (1.9607)	CPC: 3 (2.2770)
5000433	ENGENHARIA MECÂNICA	Ribeirão Preto / SP	ENADE: 3 (2.0709)	IDD: 3 (2.5132)	CPC: 4 (3.0824)
5000445	ENGENHARIA MECÂNICA	Goiânia / GO	ENADE: 3 (1.9653)	IDD: 4 (3.1926)	CPC: 3 (2.6920)
38651	ENGENHARIA MECÂNICA	São Paulo / SP (Indianópolis)	ENADE: 2 (1.6029)	IDD: 3 (1.9809)	CPC: 3 (2.6220)
38850	ENGENHARIA PRODUÇÃO MECÂNICA	Campinas / SP	ENADE: 4 (3.4088)	IDD: 5 (3.9580)	CPC: 4 (3.5684)
1184872	ESTÉTICA E COSMÉTICA	Santana de Parnaíba / SP	ENADE: 2 (1.7166)	IDD: 3 (2.1470)	CPC: 3 (2.1882)
1184874	ESTÉTICA E COSMÉTICA	Sorocaba / SP	ENADE: 3 (2.0925)	IDD: 3 (2.2199)	CPC: 3 (2.3700)
1184875	ESTÉTICA E COSMÉTICA	São Paulo / SP (Vergueiro)	ENADE: 3 (2.5742)	IDD: 3 (2.6887)	CPC: 3 (2.5642)
1184876	ESTÉTICA E COSMÉTICA	Assis / SP	ENADE: 3 (2.0135)	IDD: 3 (2.5613)	CPC: 3 (2.6783)
1184882	ESTÉTICA E COSMÉTICA	São Paulo / SP (Chácara)	ENADE: 3 (2.3309)	IDD: 3 (2.5503)	CPC: 3 (2.6185)
1184904	ESTÉTICA E COSMÉTICA	Campinas / SP	ENADE: 2 (1.7564)	IDD: 3 (2.2058)	CPC: 3 (2.1091)
1258859	ESTÉTICA E COSMÉTICA	Goiânia / GO	ENADE: 2 (1.6253)	IDD: 3 (2.3121)	CPC: 3 (2.1454)
1322994	ESTÉTICA E COSMÉTICA	Jundiaí / SP	ENADE: 2 (1.5309)	IDD: 2 (1.7862)	CPC: 3 (2.2613)

CÓD. CURSO	CURSO	CAMPUS	ENADE	IDD	CPC
1398180	ESTÉTICA E COSMÉTICA	Brasília / DF	ENADE: 2 (1.7016)	IDD: 2 (1.9181)	CPC: 2 (1.9197)
1399043	ESTÉTICA E COSMÉTICA	Manaus / AM	ENADE: 1 (0.0017)	IDD: 1 (0.3376)	CPC: 2 (1.6084)
1399044	ESTÉTICA E COSMÉTICA	São José do Rio Pardo / SP	ENADE: 3 (2.8474)	IDD: 3 (2.9028)	CPC: 3 (2.6614)
1402585	ESTÉTICA E COSMÉTICA	Araraquara / SP	ENADE: 3 (2.8664)	IDD: 4 (2.9531)	CPC: 4 (3.0712)
1161521	FARMÁCIA	Limeira / SP	ENADE: 4 (3.3591)	IDD: 4 (3.2949)	CPC: 4 (3.3411)
17283	FARMÁCIA	São José do Rio Preto / SP	ENADE: 4 (3.0511)	IDD: 2 (1.8307)	CPC: 3 (2.5459)
18750	FARMÁCIA	Campinas / SP	ENADE: 3 (2.4174)	IDD: 3 (2.4476)	CPC: 3 (2.4541)
18751	FARMÁCIA	Ribeirão Preto / SP	ENADE: 3 (2.4938)	IDD: 3 (2.2570)	CPC: 3 (2.7713)
18752	FARMÁCIA	Sorocaba / SP	ENADE: 4 (3.1382)	IDD: 3 (2.9418)	CPC: 4 (3.1740)
18753	FARMÁCIA	Bauru / SP	ENADE: 4 (3.1482)	IDD: 3 (2.6993)	CPC: 4 (3.2726)
18754	FARMÁCIA	Araçatuba / SP	ENADE: 3 (2.7208)	IDD: 3 (2.0222)	CPC: 3 (2.4734)
51400	FARMÁCIA	Brasília / DF	ENADE: 3 (2.7486)	IDD: 3 (2.6784)	CPC: 3 (2.6748)
59588	FARMÁCIA	Araraquara / SP	ENADE: 3 (2.5595)	IDD: 3 (2.4255)	CPC: 4 (3.0127)
59602	FARMÁCIA	Assis / SP	ENADE: 4 (3.2236)	IDD: 5 (4.1023)	CPC: 4 (3.5576)
59983	FARMÁCIA	São José dos Campos / SP	ENADE: 3 (2.4723)	IDD: 4 (2.9480)	CPC: 4 (2.9532)
60026	FARMÁCIA	Goiânia / GO	ENADE: 3 (2.4225)	IDD: 3 (2.4127)	CPC: 3 (2.4837)
60034	FARMÁCIA	Manaus / AM	ENADE: 2 (1.6553)	IDD: 3 (2.1422)	CPC: 3 (2.5484)
73364	FARMÁCIA	Santana de Parnaíba / SP	ENADE: 3 (2.0892)	IDD: 3 (2.1835)	CPC: 3 (2.7522)
73408	FARMÁCIA	Jundiaí / SP	ENADE: 4 (3.2004)	IDD: 4 (3.2975)	CPC: 4 (3.0879)
76566	FARMÁCIA	São José do Rio Pardo / SP	ENADE: 3 (2.7530)	IDD: 3 (1.9686)	CPC: 3 (2.9228)
69819	FARMÁCIA	São Paulo / SP (Anchieta)	ENADE: 4 (3.0135)	IDD: 4 (3.7949)	CPC: 4 (3.4061)
76391	FARMÁCIA	São Paulo / SP (Chácara)	ENADE: 3 (2.2528)	IDD: 3 (2.3646)	CPC: 3 (2.6106)
69855	FARMÁCIA	São Paulo / SP (Cid. Universitária)	ENADE: 3 (2.3093)	IDD: 3 (2.2363)	CPC: 3 (2.6667)
19540	FARMÁCIA	São Paulo / SP (Marquês)	ENADE: 3 (2.9167)	IDD: 2 (1.8180)	CPC: 3 (2.7172)
73386	FARMÁCIA	São Paulo / SP (Norte)	ENADE: 3 (2.6252)	IDD: SC	CPC: 3 (2.7617)
115590	FARMÁCIA	Santos / SP	ENADE: 3 (2.7486)	IDD: 4 (2.9454)	CPC: 3 (2.9008)
38771	FARMÁCIA	São Paulo / SP (Tatuapé)	ENADE: 3 (2.7012)	IDD: 3 (2.4386)	CPC: 3 (2.6380)
76387	FARMÁCIA	São Paulo / SP (Vergueiro)	ENADE: 3 (2.7276)	IDD: 3 (2.6484)	CPC: 3 (2.8939)
18756	FISIOTERAPIA	Bauru / SP	ENADE: 4 (2.9846)	IDD: 3 (2.6916)	CPC: 3 (2.8300)
18757	FISIOTERAPIA	Sorocaba / SP	ENADE: 3 (2.4036)	IDD: 3 (2.4746)	CPC: 3 (2.6138)
18758	FISIOTERAPIA	Ribeirão Preto / SP	ENADE: 4 (3.0913)	IDD: 4 (3.0284)	CPC: 4 (3.4497)
18759	FISIOTERAPIA	Campinas / SP	ENADE: 4 (3.1228)	IDD: 3 (2.6596)	CPC: 3 (2.8530)
18761	FISIOTERAPIA	São José do Rio Preto / SP	ENADE: 4 (3.2867)	IDD: 3 (2.7827)	CPC: 4 (3.1219)
5000423	FISIOTERAPIA	Araçatuba / SP	ENADE: 4 (3.7787)	IDD: 3 (2.7062)	CPC: 3 (2.8663)
51371	FISIOTERAPIA	São José dos Campos / SP	ENADE: 3 (2.9363)	IDD: 3 (2.6850)	CPC: 3 (2.8406)
51386	FISIOTERAPIA	Manaus / AM	ENADE: 4 (3.1399)	IDD: 4 (3.4276)	CPC: 4 (3.2774)

CÓD. CURSO	CURSO	CAMPUS	ENADE	IDD	CPC
51407	FISIOTERAPIA	Brasília / DF	ENADE: 3 (2.4483)	IDD: 3 (2.6478)	CPC: 3 (2.5643)
51409	FISIOTERAPIA	Goiânia / GO	ENADE: 4 (3.6631)	IDD: 4 (3.2457)	CPC: 4 (3.1836)
59593	FISIOTERAPIA	Araraquara / SP	ENADE: 4 (3.8983)	IDD: 4 (3.2979)	CPC: 4 (3.6627)
59606	FISIOTERAPIA	Assis / SP	ENADE: 3 (2.3079)	IDD: 3 (2.4260)	CPC: 3 (2.6306)
59644	FISIOTERAPIA	Jundiaí / SP	ENADE: 4 (3.1715)	IDD: 3 (2.8452)	CPC: 3 (2.9100)
65874	FISIOTERAPIA	Santos / SP	ENADE: 3 (2.5729)	IDD: 3 (2.9046)	CPC: 3 (2.9323)
66545	FISIOTERAPIA	Santana de Parnaíba / SP	ENADE: 3 (2.9291)	IDD: 4 (3.1147)	CPC: 4 (3.2730)
73404	FISIOTERAPIA	São José do Rio Pardo / SP	ENADE: 3 (2.5207)	IDD: 3 (2.3396)	CPC: 3 (2.6905)
99122	FISIOTERAPIA	Limeira / SP	ENADE: 2 (1.8388)	IDD: 2 (1.1521)	CPC: 3 (1.9501)
69823	FISIOTERAPIA	São Paulo / SP (Anchieta)	ENADE: 3 (2.8509)	IDD: 4 (3.0396)	CPC: 4 (3.1335)
73376	FISIOTERAPIA	São Paulo / SP (Chácara)	ENADE: 3 (2.4701)	IDD: 3 (2.4099)	CPC: 3 (2.4445)
69857	FISIOTERAPIA	São Paulo / SP (Cid. Universitária)	ENADE: 3 (2.2281)	IDD: 4 (3.6932)	CPC: 4 (3.3119)
49015	FISIOTERAPIA	São Paulo / SP (Marquês)	ENADE: 3 (2.2608)	IDD: 2 (1.6210)	CPC: 3 (2.3810)
73388	FISIOTERAPIA	São Paulo / SP (Norte)	ENADE: 3 (2.3016)	IDD: 4 (2.9494)	CPC: 3 (2.8609)
53011	FISIOTERAPIA	São Paulo / SP (Tatuapé)	ENADE: 3 (2.4147)	IDD: 3 (2.5129)	CPC: 3 (2.6463)
73392	FISIOTERAPIA	São Paulo / SP (Vergueiro)	ENADE: 3 (2.8050)	IDD: 4 (3.0082)	CPC: 4 (2.9852)
100380	MEDICINA VETERINÁRIA	Campinas / SP	ENADE: 4 (3.0561)	IDD: 3 (2.1306)	CPC: 3 (2.5078)
73400	MEDICINA VETERINÁRIA	São José dos Campos / SP	ENADE: 4 (2.9800)	IDD: 3 (2.8407)	CPC: 3 (2.9431)
73402	MEDICINA VETERINÁRIA	Bauru / SP	ENADE: 3 (2.7424)	IDD: 3 (2.9432)	CPC: 3 (2.7314)
7278	MEDICINA VETERINÁRIA	São Paulo / SP (Indianópolis)	ENADE: 3 (2.1320)	IDD: 3 (2.2719)	CPC: 3 (2.6903)
1161492	NUTRIÇÃO	Limeira / SP	ENADE: 4 (3.4336)	IDD: 3 (2.8739)	CPC: 3 (2.9222)
1323016	NUTRIÇÃO	Araraquara / SP	ENADE: 4 (3.9255)	IDD: 4 (3.8612)	CPC: 4 (3.8523)
18764	NUTRIÇÃO	Ribeirão Preto / SP	ENADE: 4 (3.7446)	IDD: 4 (3.6507)	CPC: 4 (3.4740)
18765	NUTRIÇÃO	Campinas / SP	ENADE: 4 (3.7997)	IDD: 4 (3.5681)	CPC: 4 (3.2638)
5000429	NUTRIÇÃO	Bauru / SP	ENADE: 3 (2.9424)	IDD: 3 (2.7852)	CPC: 4 (3.0968)
5000437	NUTRIÇÃO	São José do Rio Pardo / SP	ENADE: 4 (3.4631)	IDD: 4 (3.1409)	CPC: 4 (3.0741)
51415	NUTRIÇÃO	Goiânia / GO	ENADE: 4 (3.1951)	IDD: 3 (2.7690)	CPC: 3 (2.6266)
51458	NUTRIÇÃO	Brasília / DF	ENADE: 4 (3.3552)	IDD: 4 (2.9730)	CPC: 4 (3.0539)
59518	NUTRIÇÃO	Araçatuba / SP	ENADE: 5 (4.1995)	IDD: 5 (4.8434)	CPC: 5 (4.0888)
59723	NUTRIÇÃO	Sorocaba / SP	ENADE: 5 (4.3056)	IDD: 5 (5.0000)	CPC: 4 (3.9167)
60036	NUTRIÇÃO	Manaus / AM	ENADE: 2 (1.8708)	IDD: 3 (1.9931)	CPC: 3 (2.0896)
60685	NUTRIÇÃO	São José dos Campos / SP	ENADE: 4 (3.1854)	IDD: 4 (2.9469)	CPC: 4 (2.9683)
73396	NUTRIÇÃO	Assis / SP	ENADE: 4 (3.2360)	IDD: 5 (4.7635)	CPC: 4 (3.4903)
73412	NUTRIÇÃO	Santos / SP	ENADE: 4 (3.0606)	IDD: 3 (2.8827)	CPC: 4 (2.9986)
76327	NUTRIÇÃO	Santana de Parnaíba / SP	ENADE: 4 (3.6574)	IDD: 5 (5.0000)	CPC: 4 (3.6559)
76473	NUTRIÇÃO	Jundiaí / SP	ENADE: 2 (1.9315)	IDD: 3 (2.3535)	CPC: 3 (2.4827)

CÓD. CURSO	CURSO	CAMPUS	ENADE	IDD	CPC
76580	NUTRIÇÃO	São José do Rio Preto / SP	ENADE: 4 (3.4659)	IDD: 3 (2.6189)	CPC: 4 (3.0558)
73372	NUTRIÇÃO	São Paulo / SP (Anchieta)	ENADE: 3 (2.8384)	IDD: 4 (3.2379)	CPC: 4 (2.9603)
76397	NUTRIÇÃO	São Paulo / SP (Chácara)	ENADE: 4 (3.2166)	IDD: 4 (3.3697)	CPC: 4 (3.0022)
69859	NUTRIÇÃO	São Paulo / SP (Cid. Universitária)	ENADE: 5 (4.8106)	IDD: 5 (5.0000)	CPC: 4 (3.9579)
73380	NUTRIÇÃO	São Paulo / SP (Marquês)	ENADE: 4 (3.2682)	IDD: 4 (3.2476)	CPC: 4 (3.0079)
76405	NUTRIÇÃO	São Paulo / SP (Norte)	ENADE: 4 (3.5381)	IDD: 4 (3.3137)	CPC: 4 (3.1916)
115456	NUTRIÇÃO	São Paulo / SP (Tatuapé)	ENADE: 4 (3.6827)	IDD: 4 (3.3817)	CPC: 4 (3.1415)
73394	NUTRIÇÃO	São Paulo / SP (Vergueiro)	ENADE: 4 (3.4861)	IDD: 5 (4.0496)	CPC: 4 (3.3404)
18766	ODONTOLOGIA	Campinas / SP	ENADE: 5 (3.9847)	IDD: 4 (3.7351)	CPC: 4 (3.4875)
18768	ODONTOLOGIA	Sorocaba / SP	ENADE: 5 (4.5460)	IDD: 5 (5.0000)	CPC: 5 (4.1215)
60016	ODONTOLOGIA	Brasília / DF	ENADE: 3 (2.9431)	IDD: 3 (2.6041)	CPC: 3 (2.5125)
65065	ODONTOLOGIA	Manaus / AM	ENADE: 3 (2.7762)	IDD: 2 (1.2306)	CPC: 3 (2.2656)
65869	ODONTOLOGIA	Goiânia / GO	ENADE: 4 (3.3686)	IDD: 3 (2.6737)	CPC: 3 (2.8635)
7269	ODONTOLOGIA	São Paulo / SP (Indianópolis)	ENADE: 5 (4.2708)	IDD: 5 (5.0000)	CPC: 5 (4.1803)
1180797	RADIOLOGIA	São Paulo / SP (Marquês)	ENADE: 3 (2.8828)	IDD: 3 (2.8674)	CPC: 4 (3.0507)
1258827	RADIOLOGIA	São José dos Campos / SP	ENADE: 3 (2.7972)	IDD: 3 (2.7280)	CPC: 4 (3.1235)
5000459	RADIOLOGIA	Santos / SP	ENADE: 2 (1.4460)	IDD: 2 (0.9886)	CPC: 2 (1.9020)

Resultado dos índices de qualidade - CICLO AVALIATIVO 2021

CÓD. CURSO	CURSO	CAMPUS	ENADE	IDD	CPC
19525	CIÊNCIA DA COMPUTAÇÃO	Araçatuba / SP	ENADE: 2 (1.8750)	IDD: 3 (2.6090)	CPC: 3 (2.3523)
18826	CIÊNCIA DA COMPUTAÇÃO	Araraquara / SP	ENADE: 2 (1.5940)	IDD: 3 (2.4450)	CPC: 3 (2.3439)
19510	CIÊNCIA DA COMPUTAÇÃO	Bauru / SP	ENADE: 2 (1.8480)	IDD: 3 (2.5760)	CPC: 3 (2.4320)
43487	CIÊNCIA DA COMPUTAÇÃO	Brasília / DF	ENADE: 2 (1.0480)	IDD: 3 (2.3430)	CPC: 2 (1.8405)
18698	CIÊNCIA DA COMPUTAÇÃO	Campinas / SP	ENADE: 2 (1.7510)	IDD: 3 (2.5840)	CPC: 3 (2.2491)
43645	CIÊNCIA DA COMPUTAÇÃO	Goiânia / GO	ENADE: 2 (1.6260)	IDD: 3 (2.4830)	CPC: 3 (2.1715)
50572	CIÊNCIA DA COMPUTAÇÃO	Jundiaí / SP	ENADE: 3 (2.1440)	IDD: 4 (3.6160)	CPC: 3 (2.7317)
50582	CIÊNCIA DA COMPUTAÇÃO	Limeira / SP	ENADE: 2 (1.6800)	IDD: 3 (2.4380)	CPC: 3 (2.2047)
43664	CIÊNCIA DA COMPUTAÇÃO	Manaus / AM	ENADE: 2 (1.0640)	IDD: 3 (2.4220)	CPC: 2 (1.9016)
7292	CIÊNCIA DA COMPUTAÇÃO	Ribeirão Preto / SP	ENADE: 2 (1.4300)	IDD: 3 (2.2840)	CPC: 3 (2.1521)
19548	CIÊNCIA DA COMPUTAÇÃO	Santana de Parnaíba / SP	ENADE: 2 (1.0770)	IDD: 3 (2.4040)	CPC: 3 (2.0810)
18833	CIÊNCIA DA COMPUTAÇÃO	Santos / SP	ENADE: 2 (1.0480)	IDD: 3 (2.3360)	CPC: 3 (2.1720)
19521	CIÊNCIA DA COMPUTAÇÃO	São José do Rio Preto / SP	ENADE: 2 (1.5210)	IDD: 3 (2.4240)	CPC: 3 (2.2417)
18840	CIÊNCIA DA COMPUTAÇÃO	São José dos Campos / SP	ENADE: 2 (1.5560)	IDD: 3 (2.3740)	CPC: 3 (2.3583)
65890	CIÊNCIA DA COMPUTAÇÃO	São Paulo / SP (Marquês)	ENADE: 2 (1.1620)	IDD: 3 (2.5430)	CPC: 3 (2.0055)
1155950	CIÊNCIA DA COMPUTAÇÃO	São Paulo / SP (Pinheiros)	ENADE: 2	IDD: 3	CPC: 3

CÓD. CURSO	CURSO	CAMPUS	ENADE	IDD	CPC
			(1.2340)	(2.4310)	(2.0173)
69815	CIÊNCIA DA COMPUTAÇÃO	São Paulo / SP (Anchieta)	ENADE: 2 (1.3990)	IDD: 3 (2.4860)	CPC: 3 (2.1821)
38834	CIÊNCIA DA COMPUTAÇÃO	São Paulo / SP (Chácara)	ENADE: 2 (1.3160)	IDD: 3 (2.5030)	CPC: 3 (2.1658)
69825	CIÊNCIA DA COMPUTAÇÃO	São Paulo / SP (Cid. Universitária)	ENADE: 2 (1.2430)	IDD: 3 (2.3590)	CPC: 3 (2.2917)
19558	CIÊNCIA DA COMPUTAÇÃO	São Paulo / SP (Norte)	ENADE: 2 (1.1600)	IDD: 3 (2.2470)	CPC: 3 (2.1122)
69764	CIÊNCIA DA COMPUTAÇÃO	São Paulo / SP (Tatuapé)	ENADE: 2 (1.2290)	IDD: 3 (2.4330)	CPC: 3 (2.1300)
65878	CIÊNCIA DA COMPUTAÇÃO	São Paulo / SP (Vergueiro/Paraiso)	ENADE: 2 (1.4160)	IDD: 3 (2.5230)	CPC: 3 (2.0761)
19517	CIÊNCIA DA COMPUTAÇÃO	Sorocaba / SP	ENADE: 2 (1.2060)	IDD: 3 (2.3330)	CPC: 3 (2.0152)
76421	CIÊNCIAS BIOLÓGICAS	Araçatuba / SP	ENADE: 3 (2.9120)	IDD: 5 (4.2860)	CPC: 4 (3.4319)
376421	CIÊNCIAS BIOLÓGICAS	Araçatuba / SP	ENADE: 3 (2.5260)	IDD: 3 (2.6320)	CPC: 3 (2.7991)
76429	CIÊNCIAS BIOLÓGICAS	Assis / SP	ENADE: 3 (1.9890)	IDD: 3 (2.2150)	CPC: 3 (2.5508)
376429	CIÊNCIAS BIOLÓGICAS	Assis / SP	ENADE: 2 (1.9080)	IDD: 2 (0.9900)	CPC: 3 (2.0328)
76475	CIÊNCIAS BIOLÓGICAS	Bauru / SP	ENADE: 2 (1.6090)	IDD: 1 (0.1390)	CPC: 2 (1.6848)
376475	CIÊNCIAS BIOLÓGICAS	Bauru / SP	ENADE: 3 (2.2150)	IDD: 4 (3.0460)	CPC: 4 (2.9639)
76528	CIÊNCIAS BIOLÓGICAS	Brasília / DF	ENADE: 3 (2.4670)	IDD: 3 (2.4900)	CPC: 3 (2.6325)
376528	CIÊNCIAS BIOLÓGICAS	Brasília / DF	ENADE: 3 (2.3620)	IDD: 3 (2.8190)	CPC: 3 (2.1329)
76377	CIÊNCIAS BIOLÓGICAS	Campinas / SP	ENADE: 2 (1.1820)	IDD: 1 (0.0000)	CPC: 2 (1.3507)
376377	CIÊNCIAS BIOLÓGICAS	Campinas / SP	ENADE: 3 (2.0790)	IDD: 3 (2.3550)	CPC: 3 (2.4774)
1398182	CIÊNCIAS BIOLÓGICAS	Goiânia / GO	ENADE: 3 (1.9780)	IDD: 3 (2.7600)	CPC: 3 (2.8891)
1398184	CIÊNCIAS BIOLÓGICAS	Goiânia / GO	ENADE: 2 (0.9630)	IDD: 1 (0.0000)	CPC: 2 (1.7753)
1292752	CIÊNCIAS BIOLÓGICAS	Jundiaí / SP	ENADE: 3 (2.1250)	IDD: 3 (2.2180)	CPC: 3 (2.4624)
1292753	CIÊNCIAS BIOLÓGICAS	Jundiaí / SP	ENADE: 2 (1.6670)	IDD: 2 (1.7500)	CPC: 3 (2.3770)
1443401	CIÊNCIAS BIOLÓGICAS	Manaus / AM	ENADE: 2 (1.2180)	IDD: 2 (1.4420)	CPC: 2 (1.7821)
1443412	CIÊNCIAS BIOLÓGICAS	Manaus / AM	ENADE: 2 (1.5890)	IDD: 2 (1.7850)	CPC: 3 (2.0710)
76483	CIÊNCIAS BIOLÓGICAS	Ribeirão Preto / SP	ENADE: 3 (2.1170)	IDD: 3 (2.1820)	CPC: 3 (2.6907)
376483	CIÊNCIAS BIOLÓGICAS	Ribeirão Preto / SP	ENADE: 3 (2.7660)	IDD: 3 (2.8690)	CPC: 4 (3.2543)
1180601	CIÊNCIAS BIOLÓGICAS	Santana de Parnaíba / SP	ENADE: 3 (2.5720)	IDD: 2 (1.8750)	CPC: 3 (2.6560)
1180816	CIÊNCIAS BIOLÓGICAS	Santana de Parnaíba / SP	ENADE: 3 (2.0900)	IDD: 1 (0.8770)	CPC: 3 (2.2409)
1258839	CIÊNCIAS BIOLÓGICAS	Santos / SP	ENADE: 3 (2.7310)	IDD: 4 (3.0400)	CPC: 4 (3.0539)
5000435	CIÊNCIAS BIOLÓGICAS	Santos / SP	ENADE: 2 (1.8210)	IDD: 2 (1.5690)	CPC: 3 (2.4293)
76554	CIÊNCIAS BIOLÓGICAS	São José do Rio Preto / SP	ENADE: 2 (1.9160)	IDD: 1 (0.6230)	CPC: 2 (1.6687)
376554	CIÊNCIAS BIOLÓGICAS	São José do Rio Preto / SP	ENADE: 3 (2.3260)	IDD: 3 (2.3330)	CPC: 3 (2.2915)
1160888	CIÊNCIAS BIOLÓGICAS	São José dos Campos / SP	ENADE: 2 (1.1760)	IDD: 1 (0.0000)	CPC: 2 (1.3683)
123617	CIÊNCIAS BIOLÓGICAS	São José dos Campos / SP	ENADE: 4 (3.1040)	IDD: 4 (3.4250)	CPC: 3 (2.8938)
1155928	CIÊNCIAS BIOLÓGICAS	São Paulo / SP (Chácara)	ENADE: SC	IDD: SC	CPC: SC
76357	CIÊNCIAS BIOLÓGICAS	São Paulo / SP (Chácara)	ENADE: 4 (2.9920)	IDD: 3 (2.1220)	CPC: 4 (2.9465)
75228	CIÊNCIAS BIOLÓGICAS	São Paulo / SP (Marquês)	ENADE: 3 (2.5370)	IDD: 2 (1.4840)	CPC: 3 (2.3866)
375228	CIÊNCIAS BIOLÓGICAS	São Paulo / SP (Marquês)	ENADE: 3	IDD: 3	CPC: 3

CÓD. CURSO	CURSO	CAMPUS	ENADE	IDD	CPC
			(2.8630)	(2.8380)	(2.7248)
75231	CIÊNCIAS BIOLÓGICAS	São Paulo / SP (Tatuapé)	ENADE: 3 (2.9040)	IDD: 4 (3.2730)	CPC: 4 (3.9544)
1155971	CIÊNCIAS BIOLÓGICAS	São Paulo / SP (Tatuapé)	ENADE: 3 (2.6610)	IDD: 3 (2.7380)	CPC: 3 (2.6001)
75233	CIÊNCIAS BIOLÓGICAS	São Paulo / SP (Vergueiro)	ENADE: 3 (2.5520)	IDD: 1 (0.3990)	CPC: 3 (1.9850)
375233	CIÊNCIAS BIOLÓGICAS	São Paulo / SP (Vergueiro)	ENADE: 3 (2.6950)	IDD: 4 (3.0310)	CPC: 3 (2.7802)
76626	CIÊNCIAS BIOLÓGICAS	Sorocaba / SP	ENADE: 4 (3.9280)	IDD: 5 (4.0280)	CPC: 4 (3.6386)
376626	CIÊNCIAS BIOLÓGICAS	Sorocaba / SP	ENADE: 3 (2.7740)	IDD: 3 (2.8530)	CPC: 3 (2.9198)
1521874	CST EM ANÁLISE E DESENVOLVIMENTO DE SISTEMAS	Araçatuba / SP	ENADE: 2 (1.7990)	IDD: 3 (2.5830)	CPC: 3 (2.5304)
1402587	CST EM ANÁLISE E DESENVOLVIMENTO DE SISTEMAS	Araraquara / SP	ENADE: 2 (1.8350)	IDD: 3 (2.3510)	CPC: 3 (2.1184)
1521879	CST EM ANÁLISE E DESENVOLVIMENTO DE SISTEMAS	Assis / SP	ENADE: 2 (1.7970)	IDD: 2 (1.8320)	CPC: 2 (1.8064)
114178	CST EM ANÁLISE E DESENVOLVIMENTO DE SISTEMAS	Brasília / DF	ENADE: 2 (1.2520)	IDD: 3 (2.1960)	CPC: 3 (1.9993)
5000456	CST EM ANÁLISE E DESENVOLVIMENTO DE SISTEMAS	Campinas / SP	ENADE: 2 (1.3390)	IDD: 3 (2.1750)	CPC: 3 (2.1189)
1160946	CST EM ANÁLISE E DESENVOLVIMENTO DE SISTEMAS	Goiânia / GO	ENADE: 2 (1.7460)	IDD: 3 (2.3860)	CPC: 3 (2.1398)
5000457	CST EM ANÁLISE E DESENVOLVIMENTO DE SISTEMAS	Jundiaí / SP	ENADE: 2 (1.5310)	IDD: 2 (1.9000)	CPC: 3 (2.1603)
1521925	CST EM ANÁLISE E DESENVOLVIMENTO DE SISTEMAS	Limeira / SP	ENADE: 2 (1.8680)	IDD: 2 (1.8900)	CPC: 2 (1.9026)
5000448	CST EM ANÁLISE E DESENVOLVIMENTO DE SISTEMAS	Manaus / AM	ENADE: 2 (1.2770)	IDD: 2 (1.8480)	CPC: 2 (1.8176)
1258848	CST EM ANÁLISE E DESENVOLVIMENTO DE SISTEMAS	Ribeirão Preto / SP	ENADE: 3 (2.4080)	IDD: 3 (2.5280)	CPC: 3 (2.5892)
123526	CST EM ANÁLISE E DESENVOLVIMENTO DE SISTEMAS	Santana de Parnaíba / SP	ENADE: 2 (1.5310)	IDD: 3 (2.3120)	CPC: 3 (2.0805)
123541	CST EM ANÁLISE E DESENVOLVIMENTO DE SISTEMAS	Santos / SP	ENADE: 2 (1.1960)	IDD: 3 (1.9950)	CPC: 3 (2.0622)
1485428	CST EM ANÁLISE E DESENVOLVIMENTO DE SISTEMAS	São José do Rio Pardo / SP	ENADE: 3 (2.1830)	IDD: 3 (2.1540)	CPC: 3 (2.1475)
1298977	CST EM ANÁLISE E DESENVOLVIMENTO DE SISTEMAS	São José do Rio Preto / SP	ENADE: 2 (1.7700)	IDD: 3 (2.1940)	CPC: 3 (2.2136)
123545	CST EM ANÁLISE E DESENVOLVIMENTO DE SISTEMAS	São José dos Campos / SP	ENADE: 2 (1.7200)	IDD: 3 (2.2450)	CPC: 3 (2.3431)
123539	CST EM ANÁLISE E DESENVOLVIMENTO DE SISTEMAS	São Paulo / SP (Anchieta)	ENADE: 2 (1.0550)	IDD: 3 (2.1080)	CPC: 2 (1.8857)
1155933	CST EM ANÁLISE E DESENVOLVIMENTO DE SISTEMAS	São Paulo / SP (Chácara)	ENADE: 2 (1.4860)	IDD: 3 (2.3170)	CPC: 3 (2.1074)
114097	CST EM ANÁLISE E DESENVOLVIMENTO DE SISTEMAS	São Paulo / SP (Cid. Universitária)	ENADE: 2 (1.5790)	IDD: 3 (2.2930)	CPC: 3 (2.1130)
123523	CST EM ANÁLISE E DESENVOLVIMENTO DE SISTEMAS	São Paulo / SP (Marquês)	ENADE: 2 (1.5230)	IDD: 3 (2.3170)	CPC: 3 (2.0696)
123530	CST EM ANÁLISE E DESENVOLVIMENTO DE SISTEMAS	São Paulo / SP (Norte)	ENADE: 2 (1.3010)	IDD: 2 (1.7910)	CPC: 3 (2.0981)
1258844	CST EM ANÁLISE E	São Paulo / SP (Paraíso)	ENADE: 2	IDD: 3	CPC: 3

CÓD. CURSO	CURSO	CAMPUS	ENADE	IDD	CPC
	DESENVOLVIMENTO DE SISTEMAS		(1.7730)	(2.2640)	(2.2912)
1156021	CST EM ANÁLISE E DESENVOLVIMENTO DE SISTEMAS	São Paulo / SP (Paulista)	ENADE: 2 (1.3270)	IDD: 2 (1.8950)	CPC: 2 (1.8626)
1180605	CST EM ANÁLISE E DESENVOLVIMENTO DE SISTEMAS	São Paulo / SP (Pinheiros)	ENADE: 2 (1.4880)	IDD: 3 (2.3040)	CPC: 3 (2.1817)
123537	CST EM ANÁLISE E DESENVOLVIMENTO DE SISTEMAS	São Paulo / SP (Tatuapé)	ENADE: 2 (1.3020)	IDD: 3 (2.1540)	CPC: 3 (1.9605)
123549	CST EM ANÁLISE E DESENVOLVIMENTO DE SISTEMAS	Sorocaba / SP	ENADE: 2 (1.3910)	IDD: 3 (2.2530)	CPC: 2 (1.9034)
76937	CST EM GESTÃO DA TECNOLOGIA DA INFORMAÇÃO	Brasília / DF	ENADE: 2 (1.3990)	IDD: 3 (2.3820)	CPC: 3 (2.1312)
65687	CST EM GESTÃO DA TECNOLOGIA DA INFORMAÇÃO	Campinas / SP	ENADE: 2 (1.4960)	IDD: 4 (3.2130)	CPC: 3 (2.3814)
1485386	CST EM GESTÃO DA TECNOLOGIA DA INFORMAÇÃO	Goiânia / GO	ENADE: 3 (2.2320)	IDD: 3 (2.7250)	CPC: 3 (2.1659)
1180789	CST EM GESTÃO DA TECNOLOGIA DA INFORMAÇÃO	Jundiaí / SP	ENADE: 2 (1.6880)	IDD: 3 (2.6830)	CPC: 3 (2.5364)
5000454	CST EM GESTÃO DA TECNOLOGIA DA INFORMAÇÃO	Santana de Parnaíba / SP	ENADE: 2 (1.4170)	IDD: 3 (2.6380)	CPC: 3 (2.1119)
1177853	CST EM GESTÃO DA TECNOLOGIA DA INFORMAÇÃO	Santos / SP	ENADE: 3 (2.3070)	IDD: 4 (3.4270)	CPC: 4 (3.0341)
67380	CST EM GESTÃO DA TECNOLOGIA DA INFORMAÇÃO	São Paulo / SP (Anchieta)	ENADE: 1 (0.7620)	IDD: 3 (2.2740)	CPC: 3 (2.1490)
77098	CST EM GESTÃO DA TECNOLOGIA DA INFORMAÇÃO	São Paulo / SP (Chácara)	ENADE: 1 (0.8060)	IDD: 3 (2.3390)	CPC: 2 (1.8898)
75288	CST EM GESTÃO DA TECNOLOGIA DA INFORMAÇÃO	São Paulo / SP (Marquês)	ENADE: 2 (1.1630)	IDD: 3 (2.3740)	CPC: 3 (2.1162)
76851	CST EM GESTÃO DA TECNOLOGIA DA INFORMAÇÃO	São Paulo / SP (Paulista)	ENADE: 2 (1.5770)	IDD: 3 (2.2990)	CPC: 3 (2.1452)
1180796	CST EM GESTÃO DA TECNOLOGIA DA INFORMAÇÃO	São Paulo / SP (Pinheiros)	ENADE: 2 (1.5780)	IDD: 4 (2.9470)	CPC: 3 (2.4414)
1180799	CST EM GESTÃO DA TECNOLOGIA DA INFORMAÇÃO	São Paulo / SP (Tatuapé)	ENADE: 1 (0.8270)	IDD: 3 (2.6520)	CPC: 3 (2.2093)
77134	CST EM GESTÃO DA TECNOLOGIA DA INFORMAÇÃO	Sorocaba / SP	ENADE: 3 (2.1680)	IDD: 3 (2.8960)	CPC: 3 (2.6950)
76951	CURSO SUPERIOR DE TECNOLOGIA EM REDES DE COMPUTADORES	Brasília / DF	ENADE: 2 (1.5690)	IDD: 2 (1.3560)	CPC: 2 (1.7120)
65675	CURSO SUPERIOR DE TECNOLOGIA EM REDES DE COMPUTADORES	Campinas / SP	ENADE: 2 (1.0560)	IDD: 2 (1.4060)	CPC: 2 (1.8411)
65740	CURSO SUPERIOR DE TECNOLOGIA EM REDES DE COMPUTADORES	São Paulo / SP (Paulista)	ENADE: 2 (1.7640)	IDD: 3 (2.1060)	CPC: 3 (2.2604)
59989	EDUCAÇÃO FÍSICA	Araraquara / SP	ENADE: 3 (2.8300)	IDD: 3 (2.4510)	CPC: 3 (2.7557)
5000427	EDUCAÇÃO FÍSICA	Araraquara / SP	ENADE: 3 (2.2970)	IDD: 2 (1.7260)	CPC: 3 (2.6524)
60012	EDUCAÇÃO FÍSICA	Brasília / DF	ENADE: 3 (2.1430)	IDD: 3 (2.0210)	CPC: 3 (2.4354)
5000444	EDUCAÇÃO FÍSICA	Brasília / DF	ENADE: 3 (2.1520)	IDD: 3 (2.4670)	CPC: 3 (2.3881)
59632	EDUCAÇÃO FÍSICA	Campinas / SP	ENADE: 3 (2.0970)	IDD: 2 (1.4470)	CPC: 3 (2.1246)
5000430	EDUCAÇÃO FÍSICA	Campinas / SP	ENADE: 3 (2.8780)	IDD: 3 (2.7560)	CPC: 4 (3.1600)

CÓD. CURSO	CURSO	CAMPUS	ENADE	IDD	CPC
60022	EDUCAÇÃO FÍSICA	Goiânia / GO	ENADE: 2 (1.5770)	IDD: 2 (1.7190)	CPC: 3 (2.1285)
1177725	EDUCAÇÃO FÍSICA	Goiânia / GO	ENADE: 3 (2.4880)	IDD: 3 (2.9430)	CPC: 3 (2.7525)
1258831	EDUCAÇÃO FÍSICA	Jundiaí / SP	ENADE: 2 (1.7590)	IDD: 3 (2.0070)	CPC: 3 (2.1205)
1292751	EDUCAÇÃO FÍSICA	Jundiaí / SP	ENADE: 2 (1.6360)	IDD: 2 (1.2760)	CPC: 3 (1.9737)
115466	EDUCAÇÃO FÍSICA	Limeira / SP	ENADE: 2 (1.9240)	IDD: 2 (1.5800)	CPC: 2 (1.7613)
1264777	EDUCAÇÃO FÍSICA	Limeira / SP	ENADE: 3 (2.4530)	IDD: 3 (2.1120)	CPC: 3 (2.4809)
65062	EDUCAÇÃO FÍSICA	Manaus / AM	ENADE: 3 (1.9910)	IDD: 3 (2.1420)	CPC: 3 (2.2117)
1258832	EDUCAÇÃO FÍSICA	Manaus / AM	ENADE: 3 (2.8500)	IDD: 3 (2.7950)	CPC: 3 (2.6834)
76494	EDUCAÇÃO FÍSICA	Ribeirão Preto / SP	ENADE: 2 (1.7970)	IDD: 2 (1.6380)	CPC: 3 (2.2533)
5000434	EDUCAÇÃO FÍSICA	Ribeirão Preto / SP	ENADE: 3 (1.9720)	IDD: 2 (1.7630)	CPC: 3 (2.3183)
76313	EDUCAÇÃO FÍSICA	Santana de Parnaíba / SP	ENADE: 3 (2.3110)	IDD: 3 (2.3200)	CPC: 3 (2.6254)
5000412	EDUCAÇÃO FÍSICA	Santana de Parnaíba / SP	ENADE: 4 (3.2380)	IDD: 4 (3.7450)	CPC: 4 (3.2506)
76507	EDUCAÇÃO FÍSICA	Santos / SP	ENADE: 3 (2.2740)	IDD: 3 (2.5090)	CPC: 3 (2.6531)
5000436	EDUCAÇÃO FÍSICA	Santos / SP	ENADE: 4 (3.1740)	IDD: 4 (3.0800)	CPC: 4 (2.9622)
76545	EDUCAÇÃO FÍSICA	São José do Rio Pardo / SP	ENADE: 3 (2.6060)	IDD: 3 (2.7450)	CPC: 3 (2.6422)
5000438	EDUCAÇÃO FÍSICA	São José do Rio Pardo / SP	ENADE: 4 (3.6330)	IDD: 4 (3.5730)	CPC: 4 (3.3192)
76561	EDUCAÇÃO FÍSICA	São José do Rio Preto / SP	ENADE: 3 (2.4290)	IDD: 3 (2.5550)	CPC: 3 (2.7560)
5000439	EDUCAÇÃO FÍSICA	São José do Rio Preto / SP	ENADE: 3 (2.5510)	IDD: 3 (2.5420)	CPC: 3 (2.6931)
73398	EDUCAÇÃO FÍSICA	São José dos Campos / SP	ENADE: 4 (3.0020)	IDD: 3 (2.7090)	CPC: 3 (2.5560)
5000441	EDUCAÇÃO FÍSICA	São José dos Campos / SP	ENADE: 3 (2.4680)	IDD: 3 (2.6880)	CPC: 3 (2.5445)
5000413	EDUCAÇÃO FÍSICA	São Paulo / SP (Anchieta)	ENADE: 3 (2.7960)	IDD: 3 (2.7420)	CPC: 3 (2.7728)
73368	EDUCAÇÃO FÍSICA	São Paulo / SP (Anchieta)	ENADE: 3 (2.5710)	IDD: 3 (2.4090)	CPC: 3 (2.5079)
5000415	EDUCAÇÃO FÍSICA	São Paulo / SP (Chácara)	ENADE: 3 (2.4600)	IDD: 3 (2.6650)	CPC: 3 (2.6247)
76373	EDUCAÇÃO FÍSICA	São Paulo / SP (Chácara)	ENADE: 4 (2.9910)	IDD: 3 (2.4690)	CPC: 3 (2.8082)
66011	EDUCAÇÃO FÍSICA	São Paulo / SP (Cid. Universitária)	ENADE: 3 (2.7710)	IDD: 4 (3.6760)	CPC: 4 (3.1334)
5000417	EDUCAÇÃO FÍSICA	São Paulo / SP (Cid. Universitária)	ENADE: 3 (2.6290)	IDD: 4 (2.9670)	CPC: 3 (2.8219)
5000418	EDUCAÇÃO FÍSICA	São Paulo / SP (Marquês)	ENADE: 3 (2.3880)	IDD: 3 (2.7970)	CPC: 3 (2.7286)
19541	EDUCAÇÃO FÍSICA	São Paulo / SP (Marquês)	ENADE: 3 (2.2900)	IDD: 3 (2.3470)	CPC: 3 (2.5354)
73382	EDUCAÇÃO FÍSICA	São Paulo / SP (Norte)	ENADE: 4 (3.6070)	IDD: 5 (3.9720)	CPC: 4 (3.4828)
5000419	EDUCAÇÃO FÍSICA	São Paulo / SP (Norte)	ENADE: 4 (3.5220)	IDD: 4 (3.8960)	CPC: 4 (3.3896)
5000421	EDUCAÇÃO FÍSICA	São Paulo / SP (Tatuapé)	ENADE: 3 (2.4780)	IDD: 3 (2.6140)	CPC: 3 (2.6014)
66513	EDUCAÇÃO FÍSICA	São Paulo / SP (Tatuapé)	ENADE: 3 (2.3830)	IDD: 3 (2.4110)	CPC: 3 (2.6808)
76379	EDUCAÇÃO FÍSICA	São Paulo / SP (Vergueiro)	ENADE: 4 (3.3110)	IDD: 3 (2.8960)	CPC: 4 (2.9860)
76380	EDUCAÇÃO FÍSICA	São Paulo / SP (Vergueiro)	ENADE: 3 (2.8710)	IDD: 3 (2.8230)	CPC: 3 (2.8662)
59991	EDUCAÇÃO FÍSICA	Sorocaba / SP	ENADE: 3 (1.9800)	IDD: 3 (2.2030)	CPC: 3 (2.3055)
1178022	EDUCAÇÃO FÍSICA	Sorocaba / SP	ENADE: 3 (2.5230)	IDD: 3 (2.6420)	CPC: 3 (2.5712)
51403	LETRAS	Brasília / DF	ENADE: 4	IDD: 3	CPC: 3

CÓD. CURSO	CURSO	CAMPUS	ENADE	IDD	CPC
			(3.0060)	(2.8540)	(2.8373)
18697	LETRAS	Campinas / SP	ENADE: 4 (3.1430)	IDD: 3 (2.7560)	CPC: 4 (3.3764)
51393	LETRAS	Manaus / AM	ENADE: 2 (0.9850)	IDD: 2 (1.8940)	CPC: 3 (2.0945)
75053	LETRAS	Santos / SP	ENADE: 3 (2.3980)	IDD: 3 (2.3570)	CPC: 3 (2.1424)
75048	LETRAS	São José dos Campos / SP	ENADE: 4 (2.9870)	IDD: 3 (2.8550)	CPC: 3 (2.6530)
59985	LETRAS	Sorocaba / SP	ENADE: 3 (2.8820)	IDD: 3 (2.5850)	CPC: 3 (2.5480)
65882	LETRAS	São Paulo / SP (Chácara)	ENADE: 3 (2.8690)	IDD: 4 (3.2080)	CPC: 4 (3.0339)
7261	LETRAS - INGLÊS	São Paulo / SP (Vergueiro)	ENADE: 4 (3.1830)	IDD: 3 (2.6890)	CPC: 4 (3.0630)
1438776	LETRAS - PORTUGUÊS E INGLÊS	Goiânia / GO	ENADE: 3 (2.5060)	IDD: 3 (2.6330)	CPC: 3 (2.2891)
1268237	MATEMÁTICA	Brasília / DF	ENADE: 2 (1.4570)	IDD: 2 (1.8830)	CPC: 3 (2.0928)
1485451	MATEMÁTICA	Manaus / AM	ENADE: 2 (0.9640)	IDD: 2 (1.2920)	CPC: 2 (1.4841)
76212	MATEMÁTICA	Santos / SP	ENADE: SC	IDD: SC	CPC: SC
1485453	MATEMÁTICA	São Paulo / SP (Paraíso)	ENADE: 3 (2.4980)	IDD: 2 (1.7850)	CPC: 2 (1.8990)
1258847	MATEMÁTICA	Sorocaba / SP	ENADE: 3 (2.1080)	IDD: 2 (1.9240)	CPC: 3 (2.2638)
59596	PEDAGOGIA	Araraquara / SP	ENADE: 4 (3.3830)	IDD: 4 (3.1400)	CPC: 4 (3.2220)
75182	PEDAGOGIA	Assis / SP	ENADE: 2 (1.6090)	IDD: 2 (1.6900)	CPC: 3 (2.3128)
59628	PEDAGOGIA	Bauru / SP	ENADE: 3 (2.6660)	IDD: 3 (2.4500)	CPC: 3 (2.8016)
51413	PEDAGOGIA	Brasília / DF	ENADE: 3 (2.2660)	IDD: 3 (2.3600)	CPC: 3 (2.3884)
18694	PEDAGOGIA	Campinas / SP	ENADE: 3 (2.4970)	IDD: 3 (2.3010)	CPC: 3 (2.6861)
1399018	PEDAGOGIA	Goiânia / GO	ENADE: 3 (2.1090)	IDD: 3 (2.2960)	CPC: 3 (2.4724)
59972	PEDAGOGIA	Jundiaí / SP	ENADE: 4 (3.5940)	IDD: 3 (2.9200)	CPC: 4 (3.0729)
75141	PEDAGOGIA	Limeira / SP	ENADE: 4 (3.0920)	IDD: 4 (3.2440)	CPC: 4 (3.2392)
51397	PEDAGOGIA	Manaus / AM	ENADE: 2 (1.8760)	IDD: 3 (2.0880)	CPC: 3 (2.5033)
7304	PEDAGOGIA	Ribeirão Preto / SP	ENADE: 4 (3.0020)	IDD: 3 (2.3720)	CPC: 4 (3.1659)
60266	PEDAGOGIA	Santana de Parnaíba / SP	ENADE: 3 (2.5520)	IDD: 3 (2.3620)	CPC: 3 (2.5744)
59977	PEDAGOGIA	Santos / SP	ENADE: 3 (1.9580)	IDD: 3 (2.3560)	CPC: 3 (2.3429)
75198	PEDAGOGIA	São José do Rio Pardo / SP	ENADE: 3 (2.4520)	IDD: 2 (1.9330)	CPC: 3 (2.5873)
75203	PEDAGOGIA	São José do Rio Preto / SP	ENADE: 3 (2.0590)	IDD: 3 (2.0960)	CPC: 3 (2.5720)
59988	PEDAGOGIA	São José dos Campos / SP	ENADE: 3 (2.5980)	IDD: 3 (2.2360)	CPC: 3 (2.2990)
69832	PEDAGOGIA	São Paulo / SP (Anchieta)	ENADE: 2 (1.9320)	IDD: 3 (2.1360)	CPC: 3 (2.1475)
62458	PEDAGOGIA	São Paulo / SP (Chácara)	ENADE: 3 (2.4430)	IDD: 3 (2.4470)	CPC: 3 (2.4922)
1155961	PEDAGOGIA	São Paulo / SP (Pinheiros)	ENADE: 3 (2.5200)	IDD: 3 (2.5490)	CPC: 3 (2.4861)
60040	PEDAGOGIA	São Paulo / SP (Tatuapé)	ENADE: 3 (2.3130)	IDD: 3 (2.4080)	CPC: 3 (2.3794)
19534	PEDAGOGIA	São Paulo / SP (Marquês)	ENADE: 2 (1.9070)	IDD: 3 (2.2740)	CPC: 3 (2.1714)
38807	PEDAGOGIA	São Paulo / SP (Vergueiro)	ENADE: 3 (2.4550)	IDD: 3 (2.4240)	CPC: 3 (2.4365)
59993	PEDAGOGIA	Sorocaba / SP	ENADE: 3 (2.7880)	IDD: 3 (2.3530)	CPC: 3 (2.5936)
43485	SISTEMAS DE INFORMAÇÃO	Brasília / DF	ENADE: SC	IDD: SC	CPC: SC
7301	SISTEMAS DE INFORMAÇÃO	Campinas / SP	ENADE: 2 (1.2920)	IDD: 2 (1.3750)	CPC: 3 (1.9509)

CÓD. CURSO	CURSO	CAMPUS	ENADE	IDD	CPC
75266	SISTEMAS DE INFORMAÇÃO	Santana de Parnaíba / SP	ENADE: 2 (1.0650)	IDD: 2 (1.7620)	CPC: 3 (1.9621)
1215466	SISTEMAS DE INFORMAÇÃO	Santos / SP	ENADE: 3 (2.8740)	IDD: 3 (2.9350)	CPC: 3 (2.4967)
1258851	SISTEMAS DE INFORMAÇÃO	São Paulo / SP (Anchieta)	ENADE: 2 (1.9130)	IDD: 3 (2.5330)	CPC: 3 (2.3004)
69853	SISTEMAS DE INFORMAÇÃO	São Paulo / SP (Vergueiro)	ENADE: 1 (0.7330)	IDD: 2 (1.9220)	CPC: 2 (1.7427)

Resultado dos índices de qualidade - CICLO AVALIATIVO 2022

CÓD. CURSO	CURSO	CAMPUS	ENADE	IDD	CPC
1265456	ADMINISTRAÇÃO	São Paulo / SP	ENADE: 3 (2.3230)	IDD: 2 (1.7738)	CPC: 3 (2.4602)
18824	ADMINISTRAÇÃO	Araraquara / SP	ENADE: 3 (2.3900)	IDD: 3 (2.6162)	CPC: 3 (2.7023)
18831	ADMINISTRAÇÃO	Santos / SP	ENADE: 3 (2.7120)	IDD: 3 (2.8919)	CPC: 3 (2.7703)
18838	ADMINISTRAÇÃO	São José dos Campos / SP	ENADE: 4 (2.9950)	IDD: 3 (2.6412)	CPC: 3 (2.6164)
18845	ADMINISTRAÇÃO	Araçatuba / SP	ENADE: 3 (2.4370)	IDD: 3 (2.1755)	CPC: 3 (2.5284)
19513	ADMINISTRAÇÃO	Bauru / SP	ENADE: 4 (3.0480)	IDD: 3 (2.6972)	CPC: 3 (2.7487)
19514	ADMINISTRAÇÃO	Sorocaba / SP	ENADE: 3 (2.6270)	IDD: 3 (2.0790)	CPC: 3 (2.5179)
19519	ADMINISTRAÇÃO	São José do Rio Preto / SP	ENADE: 3 (2.9090)	IDD: 3 (2.6256)	CPC: 3 (2.5096)
19542	ADMINISTRAÇÃO	Santana de Parnaíba / SP	ENADE: 3 (2.1900)	IDD: 3 (2.0090)	CPC: 3 (2.2497)
43259	ADMINISTRAÇÃO	Brasília / DF	ENADE: 3 (2.8110)	IDD: 3 (2.5558)	CPC: 3 (2.6066)
43639	ADMINISTRAÇÃO	Goiânia / GO	ENADE: 3 (2.7520)	IDD: 4 (3.0974)	CPC: 3 (2.6554)
43657	ADMINISTRAÇÃO	Manaus / AM	ENADE: 3 (2.2660)	IDD: 2 (1.2274)	CPC: 3 (2.3138)
50570	ADMINISTRAÇÃO	Jundiaí / SP	ENADE: 3 (2.8550)	IDD: 3 (2.4987)	CPC: 3 (2.8488)
50574	ADMINISTRAÇÃO	Limeira / SP	ENADE: 3 (2.8630)	IDD: 3 (2.9265)	CPC: 3 (2.9166)
50576	ADMINISTRAÇÃO	São José do Rio Pardo / SP	ENADE: 4 (3.2220)	IDD: 5 (4.4407)	CPC: 4 (3.4020)
51388	ADMINISTRAÇÃO	Assis / SP	ENADE: 3 (2.7040)	IDD: 3 (2.6056)	CPC: 3 (2.8398)
7293	ADMINISTRAÇÃO	Ribeirão Preto / SP	ENADE: 4 (2.9800)	IDD: 4 (3.8386)	CPC: 4 (3.2468)
7299	ADMINISTRAÇÃO	Campinas / SP	ENADE: 3 (2.8750)	IDD: 4 (3.3633)	CPC: 3 (2.8335)
69806	ADMINISTRAÇÃO	São Paulo / SP (Anchieta)	ENADE: 2 (1.7600)	IDD: 1 (0.0764)	CPC: 2 (1.4305)
7272	ADMINISTRAÇÃO	São Paulo / SP (Chácara)	ENADE: 3 (1.9800)	IDD: 2 (1.4409)	CPC: 3 (1.9835)
69821	ADMINISTRAÇÃO	São Paulo / SP (Cid. Universitária)	ENADE: 3 (2.1000)	IDD: 2 (1.4939)	CPC: 3 (2.0526)
7287	ADMINISTRAÇÃO	São Paulo / SP (Marquês)	ENADE: 3 (2.4860)	IDD: 3 (2.5977)	CPC: 3 (2.4758)
38830	ADMINISTRAÇÃO	São Paulo / SP (Norte)	ENADE: 3 (2.6950)	IDD: 3 (2.6309)	CPC: 3 (2.5490)
7285	ADMINISTRAÇÃO	São Paulo / SP (Paulista)	ENADE: 2 (1.5160)	IDD: 2 (1.4157)	CPC: 3 (1.9452)
69798	ADMINISTRAÇÃO	São Paulo / SP (Pinheiros)	ENADE: 4 (3.0860)	IDD: 4 (3.4488)	CPC: 4 (3.0976)

CÓD. CURSO	CURSO	CAMPUS	ENADE	IDD	CPC
69762	ADMINISTRAÇÃO	São Paulo / SP (Tatuapé)	ENADE: 4 (3.3100)	IDD: 5 (4.5226)	CPC: 4 (3.4583)
69846	ADMINISTRAÇÃO	São Paulo / SP (Vergueiro)	ENADE: 2 (1.8990)	IDD: 1 (0.6216)	CPC: 2 (1.6285)
1179134	CIÊNCIAS CONTÁBEIS	São Paulo / SP	ENADE: 3 (2.5460)	IDD: 3 (2.5626)	CPC: 3 (2.4997)
1179149	CIÊNCIAS CONTÁBEIS	São Paulo / SP	ENADE: 3 (2.1300)	IDD: 3 (2.2677)	CPC: 3 (2.3601)
122566	CIÊNCIAS CONTÁBEIS	Araraquara / SP	ENADE: 2 (1.6600)	IDD: 1 (0.6335)	CPC: 2 (1.6295)
1399046	CIÊNCIAS CONTÁBEIS	São Paulo / SP	ENADE: 3 (2.5290)	IDD: 3 (2.0360)	CPC: 3 (2.4915)
1443399	CIÊNCIAS CONTÁBEIS	Limeira / SP	ENADE: 3 (2.7910)	IDD: 3 (2.8789)	CPC: 4 (3.0901)
1485447	CIÊNCIAS CONTÁBEIS	São José do Rio Pardo / SP	ENADE: 5 (4.1240)	IDD: 4 (3.2341)	CPC: 4 (2.9484)
51377	CIÊNCIAS CONTÁBEIS	Manaus / AM	ENADE: 2 (1.6110)	IDD: 2 (1.4360)	CPC: 3 (2.2212)
51391	CIÊNCIAS CONTÁBEIS	Brasília / DF	ENADE: 3 (2.1560)	IDD: 2 (1.0975)	CPC: 2 (1.9093)
51405	CIÊNCIAS CONTÁBEIS	Goiânia / GO	ENADE: 3 (2.0240)	IDD: 3 (2.1899)	CPC: 3 (2.1899)
59629	CIÊNCIAS CONTÁBEIS	Campinas / SP	ENADE: 3 (2.7440)	IDD: 3 (2.6457)	CPC: 3 (2.6278)
60682	CIÊNCIAS CONTÁBEIS	Jundiaí / SP	ENADE: 4 (3.0890)	IDD: 4 (3.0192)	CPC: 3 (2.8209)
75042	CIÊNCIAS CONTÁBEIS	São José dos Campos / SP	ENADE: 4 (3.3700)	IDD: 4 (3.5653)	CPC: 3 (2.9201)
77618	CIÊNCIAS CONTÁBEIS	Santos / SP	ENADE: 3 (2.4180)	IDD: 3 (2.1874)	CPC: 3 (2.3863)
77636	CIÊNCIAS CONTÁBEIS	São José do Rio Preto / SP	ENADE: 4 (2.9580)	IDD: 3 (2.6088)	CPC: 3 (2.5966)
77640	CIÊNCIAS CONTÁBEIS	Ribeirão Preto / SP	ENADE: 2 (1.8470)	IDD: 2 (1.4460)	CPC: 3 (2.2792)
77732	CIÊNCIAS CONTÁBEIS	Assis / SP	ENADE: SC	IDD: SC	CPC: SC
77751	CIÊNCIAS CONTÁBEIS	Sorocaba / SP	ENADE: 2 (1.8410)	IDD: 1 (0.8052)	CPC: 2 (1.5927)
92578	CIÊNCIAS CONTÁBEIS	Santana de Parnaíba / SP	ENADE: 2 (1.3650)	IDD: 1 (0.0000)	CPC: 2 (1.2401)
75046	CIÊNCIAS CONTÁBEIS	São Paulo / SP (Chácara)	ENADE: 3 (2.3880)	IDD: 3 (2.3188)	CPC: 3 (2.4031)
77272	CIÊNCIAS CONTÁBEIS	São Paulo / SP (Cid. Universitária)	ENADE: 2 (1.8570)	IDD: 2 (1.7070)	CPC: 3 (2.1369)
77713	CIÊNCIAS CONTÁBEIS	São Paulo / SP (Marquês)	ENADE: 3 (2.3360)	IDD: 2 (1.6437)	CPC: 3 (2.1237)
75055	CIÊNCIAS CONTÁBEIS	São Paulo / SP (Norte)	ENADE: 3 (2.1090)	IDD: 1 (0.9405)	CPC: 2 (1.8294)
75060	CIÊNCIAS CONTÁBEIS	São Paulo / SP (Tatuapé)	ENADE: 3 (2.3950)	IDD: 3 (1.9855)	CPC: 3 (2.3969)
7274	CIÊNCIAS CONTÁBEIS	São Paulo / SP (Vergueiro)	ENADE: 3 (2.2430)	IDD: 2 (1.6526)	CPC: 3 (2.1537)
1286492	CIÊNCIAS ECONÔMICAS	São Paulo / SP	ENADE: 2 (1.8310)	IDD: 2 (1.9233)	CPC: 3 (2.1754)
1324034	CIÊNCIAS ECONÔMICAS	São Paulo / SP	ENADE: SC	IDD: SC	CPC: SC
1443406	CIÊNCIAS ECONÔMICAS	Jundiaí / SP	ENADE: 2 (1.8190)	IDD: 3 (2.2804)	CPC: 3 (2.2214)
1443413	CIÊNCIAS ECONÔMICAS	São Paulo / SP	ENADE: 2 (1.8420)	IDD: 3 (2.6088)	CPC: 3 (2.2796)
1443414	CIÊNCIAS ECONÔMICAS	São Paulo / SP	ENADE: 2 (1.4620)	IDD: SC	CPC: 2 (1.7595)
1443418	CIÊNCIAS ECONÔMICAS	São Paulo / SP	ENADE: 3 (2.0430)	IDD: 3 (2.5078)	CPC: 3 (2.2758)

CÓD. CURSO	CURSO	CAMPUS	ENADE	IDD	CPC
1485382	CIÊNCIAS ECONÔMICAS	Santana de Parnaíba / SP	ENADE: 3 (2.3620)	IDD: 4 (3.0281)	CPC: 3 (2.5648)
1485448	CIÊNCIAS ECONÔMICAS	São José dos Campos / SP	ENADE: 2 (1.8470)	IDD: 2 (1.6949)	CPC: 3 (2.1162)
115460	CIÊNCIAS ECONÔMICAS	Campinas / SP	ENADE: 2 (1.3240)	IDD: 2 (1.5977)	CPC: 2 (1.6221)
77484	CIÊNCIAS ECONÔMICAS	São Paulo / SP (Chácara)	ENADE: 3 (2.0980)	IDD: 3 (2.8310)	CPC: 3 (2.4928)
122564	CIÊNCIAS ECONÔMICAS	São Paulo / SP (Marquês)	ENADE: 2 (1.4510)	IDD: 2 (1.2185)	CPC: 2 (1.5966)
19532	CIÊNCIAS ECONÔMICAS	São Paulo / SP (Paulista)	ENADE: 2 (1.6440)	IDD: 2 (1.6124)	CPC: 2 (1.7468)
19515	COMUNICAÇÃO SOCIAL	Sorocaba / SP	ENADE: 3 (2.3230)	IDD: 2 (1.4160)	CPC: 2 (1.8197)
19522	COMUNICAÇÃO SOCIAL	São José do Rio Preto / SP	ENADE: 4 (3.1290)	IDD: 4 (3.3618)	CPC: 4 (2.9997)
7296	COMUNICAÇÃO SOCIAL	Campinas / SP	ENADE: 4 (2.9680)	IDD: 4 (3.1939)	CPC: 3 (2.3391)
1268239	COMUNICAÇÃO SOCIAL - JORNALISMO	Brasília / DF	ENADE: 2 (1.6830)	IDD: 1 (0.8501)	CPC: 2 (1.6201)
1322218	COMUNICAÇÃO SOCIAL - JORNALISMO	Sorocaba / SP	ENADE: SC	IDD: SC	CPC: SC
1323488	COMUNICAÇÃO SOCIAL - JORNALISMO	Santos / SP	ENADE: 4 (3.0280)	IDD: 4 (2.9475)	CPC: 3 (2.7893)
23396	COMUNICAÇÃO SOCIAL - PUBLICIDADE PROPAGANDA	Campinas / SP	ENADE: 3 (2.2530)	IDD: 3 (2.2064)	CPC: 3 (2.3615)
69766	COMUNICAÇÃO SOCIAL - PUBLICIDADE PROPAGANDA	São Paulo / SP (Tatuapé)	ENADE: 3 (2.4870)	IDD: 3 (2.0211)	CPC: 3 (2.3081)
69812	COMUNICAÇÃO SOCIAL - PUBLICIDADE PROPAGANDA	São Paulo / SP (Anchieta)	ENADE: 2 (1.6160)	IDD: 1 (0.4919)	CPC: 2 (1.7275)
82250	COMUNICAÇÃO SOCIAL - PUBLICIDADE PROPAGANDA	Bauru / SP	ENADE: 3 (2.2100)	IDD: 2 (1.6405)	CPC: 2 (1.9433)
96505	COMUNICAÇÃO SOCIAL - PUBLICIDADE PROPAGANDA	Jundiaí / SP	ENADE: 3 (2.4440)	IDD: 4 (3.0228)	CPC: 3 (2.5390)
69844	COMUNICAÇÃO SOCIAL - PUBLICIDADE PROPAGANDA	São Paulo / SP (Cid. Universitária)	ENADE: 2 (1.7140)	IDD: 1 (0.8396)	CPC: 2 (1.7732)
1421878	COMUNICAÇÃO SOCIAL - PUBLICIDADE PROPAGANDA	Santos / SP	ENADE: 3 (2.1450)	IDD: 3 (2.0981)	CPC: 3 (2.1114)
75066	COMUNICAÇÃO SOCIAL	São Paulo / SP (Vergueiro)	ENADE: 3 (2.4180)	IDD: 2 (1.9111)	CPC: 3 (2.2295)
112632	COMÉRCIO EXTERIOR	Santana de Parnaíba / SP	ENADE: SC	IDD: SC	CPC: SC
1180809	COMÉRCIO EXTERIOR	São Paulo / SP	ENADE: SC	IDD: SC	CPC: SC
1382602	COMÉRCIO EXTERIOR	São Paulo / SP	ENADE: 3 (2.3190)	IDD: 3 (2.7466)	CPC: 3 (2.5161)
77031	COMÉRCIO EXTERIOR	São Paulo / SP	ENADE: SC	IDD: SC	CPC: SC
112646	CST DE GESTÃO DE RECURSOS HUMANOS	Santana de Parnaíba / SP	ENADE: 3 (2.6000)	IDD: SC	CPC: 3 (2.4609)
65651	CST EM COMÉRCIO EXTERIOR	Sorocaba / SP	ENADE: SC	IDD: SC	CPC: SC
65659	CST EM COMÉRCIO EXTERIOR	Campinas / SP	ENADE: 3 (2.6990)	IDD: 4 (3.4201)	CPC: 3 (2.6418)
65735	CST EM COMÉRCIO EXTERIOR	São Paulo / SP (Paulista)	ENADE: SC	IDD: SC	CPC: SC
75429	CST EM COMÉRCIO EXTERIOR	São Paulo / SP (Tatuapé)	ENADE: SC	IDD: SC	CPC: SC
99172	CST EM DESIGN E MODA	São Paulo / SP	ENADE: 4 (3.0990)	IDD: 4 (3.6661)	CPC: 3 (2.8862)

CÓD. CURSO	CURSO	CAMPUS	ENADE	IDD	CPC
121900	CST EM DESIGN GRÁFICO	Campinas / SP	ENADE: 1 (0.7370)	IDD: 2 (1.5676)	CPC: 2 (1.7976)
67317	CST EM DESIGN GRÁFICO	Jundiaí / SP	ENADE: SC	IDD: SC	CPC: SC
67331	CST EM DESIGN GRÁFICO	São José dos Campos / SP	ENADE: 2 (1.3070)	IDD: 1 (0.0000)	CPC: 2 (1.2927)
77353	CST EM DESIGN GRÁFICO	Brasília / DF	ENADE: 3 (1.9910)	IDD: 2 (1.4948)	CPC: 2 (1.7598)
77533	CST EM DESIGN GRÁFICO	Sorocaba / SP	ENADE: SC	IDD: SC	CPC: SC
99116	CST EM DESIGN GRÁFICO	Santana de Parnaíba / SP	ENADE: SC	IDD: SC	CPC: SC
77337	CST EM DESIGN GRÁFICO	São Paulo / SP (Paulista)	ENADE: 1 (0.6840)	IDD: 1 (0.4054)	CPC: 2 (1.2963)
67327	CST EM DESIGN GRÁFICO	São Paulo / SP (Tatuapé)	ENADE: 1 (0.1860)	IDD: 3 (1.9655)	CPC: 2 (1.4926)
65643	CST EM GESTÃO DE COMÉRCIO EXTERIOR	Santos / SP	ENADE: SC	IDD: SC	CPC: SC
77057	CST EM GESTÃO DE MARKETING	Santana de Parnaíba / SP	ENADE: SC	IDD: SC	CPC: SC
120889	CST EM GESTÃO DE RECURSOS HUMANOS	Ribeirão Preto / SP	ENADE: SC	IDD: SC	CPC: SC
65591	CST EM GESTÃO DE RECURSOS HUMANOS	Araraquara / SP	ENADE: 1 (0.8830)	IDD: SC	CPC: 2 (1.8470)
65634	CST EM GESTÃO DE RECURSOS HUMANOS	São José dos Campos / SP	ENADE: SC	IDD: SC	CPC: SC
65653	CST EM GESTÃO DE RECURSOS HUMANOS	Santos / SP	ENADE: 2 (1.2860)	IDD: SC	CPC: 2 (1.6877)
65673	CST EM GESTÃO DE RECURSOS HUMANOS	Limeira / SP	ENADE: SC	IDD: SC	CPC: SC
65677	CST EM GESTÃO DE RECURSOS HUMANOS	Sorocaba / SP	ENADE: 2 (1.2800)	IDD: SC	CPC: 3 (2.1594)
65683	CST EM GESTÃO DE RECURSOS HUMANOS	Campinas / SP	ENADE: SC	IDD: SC	CPC: SC
65712	CST EM GESTÃO DE RECURSOS HUMANOS	Jundiaí / SP	ENADE: SC	IDD: SC	CPC: SC
76965	CST EM GESTÃO DE RECURSOS HUMANOS	Brasília / DF	ENADE: SC	IDD: SC	CPC: SC
67376	CST EM GESTÃO DE RECURSOS HUMANOS	São Paulo / SP (Anchieta)	ENADE: SC	IDD: SC	CPC: SC
77092	CST EM GESTÃO DE RECURSOS HUMANOS	São Paulo / SP (Chácara)	ENADE: SC	IDD: SC	CPC: SC
76955	CST EM GESTÃO DE RECURSOS HUMANOS	São Paulo / SP (Marquês)	ENADE: SC	IDD: SC	CPC: SC
75380	CST EM GESTÃO DE RECURSOS HUMANOS	São Paulo / SP (Paulista)	ENADE: 3 (2.3020)	IDD: 4 (3.1649)	CPC: 3 (2.7336)
77144	CST EM GESTÃO DE RECURSOS HUMANOS	São Paulo / SP (Pinheiros)	ENADE: 3 (2.1620)	IDD: 5 (4.0596)	CPC: 4 (3.0927)
65752	CST EM GESTÃO DE RECURSOS HUMANOS	São Paulo / SP (Tatuapé)	ENADE: SC	IDD: SC	CPC: SC
76764	CST EM GESTÃO FINANCEIRA	Campinas / SP	ENADE: SC	IDD: SC	CPC: SC
77090	CST EM GESTÃO FINANCEIRA	Santana de Parnaíba / SP	ENADE: SC	IDD: SC	CPC: SC
77184	CST EM GESTÃO FINANCEIRA	Jundiaí / SP	ENADE: SC	IDD: SC	CPC: SC
77200	CST EM GESTÃO FINANCEIRA	Sorocaba / SP	ENADE: SC	IDD: SC	CPC: SC
77102	CST EM GESTÃO FINANCEIRA	São Paulo / SP (Chácara)	ENADE: SC	IDD: SC	CPC: SC
77037	CST EM GESTÃO FINANCEIRA	São Paulo / SP (Marquês)	ENADE: SC	IDD: SC	CPC: SC
76892	CST EM GESTÃO FINANCEIRA	São Paulo / SP (Paulista)	ENADE: SC	IDD: SC	CPC: SC

CÓD. CURSO	CURSO	CAMPUS	ENADE	IDD	CPC
121904	CST EM GESTÃO FINANCEIRA	São Paulo / SP (Pinheiros)	ENADE: SC	IDD: SC	CPC: SC
77051	CST EM GESTÃO FINANCEIRA	São Paulo / SP (Tatuapé)	ENADE: SC	IDD: SC	CPC: SC
112644	CST EM LOGÍSTICA	Santos / SP	ENADE: 3 (2.7420)	IDD: SC	CPC: 3 (2.8298)
112648	CST EM LOGÍSTICA	Limeira / SP	ENADE: SC	IDD: SC	CPC: SC
99138	CST EM LOGÍSTICA	Campinas / SP	ENADE: 4 (3.6850)	IDD: SC	CPC: 4 (3.5560)
99150	CST EM LOGÍSTICA	Jundiaí / SP	ENADE: SC	IDD: SC	CPC: SC
99158	CST EM LOGÍSTICA	Sorocaba / SP	ENADE: 3 (2.4060)	IDD: 2 (1.2795)	CPC: 3 (2.2301)
115736	CST EM LOGÍSTICA	São Paulo / SP (Chácara)	ENADE: 2 (1.1960)	IDD: SC	CPC: 2 (1.6933)
123592	CST EM LOGÍSTICA	São Paulo / SP (Paulista)	ENADE: SC	IDD: SC	CPC: SC
123594	CST EM LOGÍSTICA	São Paulo / SP (Pinheiros)	ENADE: SC	IDD: SC	CPC: SC
115734	CST EM LOGÍSTICA	São Paulo / SP (Tatuapé)	ENADE: SC	IDD: SC	CPC: SC
65622	CST EM MARKETING	Manaus / AM	ENADE: SC	IDD: SC	CPC: SC
65630	CST EM MARKETING	São José dos Campos / SP	ENADE: SC	IDD: SC	CPC: SC
65657	CST EM MARKETING	Sorocaba / SP	ENADE: 2 (1.5150)	IDD: SC	CPC: 3 (2.0084)
65681	CST EM MARKETING	Campinas / SP	ENADE: SC	IDD: SC	CPC: SC
65703	CST EM MARKETING	Jundiaí / SP	ENADE: SC	IDD: SC	CPC: SC
77053	CST EM MARKETING	São Paulo / SP (Chácara)	ENADE: SC	IDD: SC	CPC: SC
75280	CST EM MARKETING	São Paulo / SP (Marquês)	ENADE: SC	IDD: SC	CPC: SC
65742	CST EM MARKETING	São Paulo / SP (Paulista)	ENADE: 3 (2.5030)	IDD: SC	CPC: 3 (2.5173)
76894	CST EM MARKETING	São Paulo / SP (Pinheiros)	ENADE: SC	IDD: SC	CPC: SC
65750	CST EM MARKETING	São Paulo / SP (Tatuapé)	ENADE: SC	IDD: SC	CPC: SC
77118	CST EM PROCESSOS GERENCIAIS	Sorocaba / SP	ENADE: SC	IDD: SC	CPC: SC
77086	CST EM PROCESSOS GERENCIAIS	São Paulo / SP (Chácara)	ENADE: SC	IDD: SC	CPC: SC
76831	CST EM PROCESSOS GERENCIAIS	São Paulo / SP (Paulista)	ENADE: SC	IDD: SC	CPC: SC
1322996	DESIGN DE INTERIORES	Brasília / DF	ENADE: 2 (1.7230)	IDD: 3 (2.4496)	CPC: 3 (2.1467)
1399050	DESIGN DE INTERIORES	São Paulo / SP	ENADE: 2 (1.6900)	IDD: 2 (1.0178)	CPC: 2 (1.8754)
1427489	DESIGN DE INTERIORES	São Paulo / SP	ENADE: 2 (1.8010)	IDD: 1 (0.8438)	CPC: 2 (1.8455)
1258854	DESIGN GRÁFICO	São José do Rio Preto / SP	ENADE: 1 (0.3880)	IDD: 2 (1.3208)	CPC: 2 (1.4834)
1258857	DESIGN GRÁFICO	Santos / SP	ENADE: 3 (2.6310)	IDD: 3 (2.1890)	CPC: 3 (2.3096)
1366639	DESIGN GRÁFICO	Ribeirão Preto / SP	ENADE: SC	IDD: SC	CPC: SC
1438751	DESIGN GRÁFICO	Goiânia / GO	ENADE: 4 (3.2190)	IDD: SC	CPC: 3 (2.5546)
18827	DIREITO	Araraquara / SP	ENADE: 2 (1.7790)	IDD: 2 (1.1500)	CPC: 2 (1.8812)

CÓD. CURSO	CURSO	CAMPUS	ENADE	IDD	CPC
18834	DIREITO	Santos / SP	ENADE: 2 (1.9260)	IDD: 3 (2.2629)	CPC: 3 (2.2936)
18841	DIREITO	São José dos Campos / SP	ENADE: 3 (2.1320)	IDD: 2 (1.8389)	CPC: 3 (2.1171)
19512	DIREITO	Bauru / SP	ENADE: 4 (3.1350)	IDD: 4 (3.2238)	CPC: 4 (3.0531)
19516	DIREITO	Sorocaba / SP	ENADE: 3 (2.3720)	IDD: 3 (2.7055)	CPC: 3 (2.4537)
19523	DIREITO	São José do Rio Preto / SP	ENADE: 3 (2.8510)	IDD: 3 (2.6859)	CPC: 3 (2.5429)
19524	DIREITO	Araçatuba / SP	ENADE: 3 (2.0710)	IDD: 3 (2.2608)	CPC: 3 (2.3035)
19544	DIREITO	Santana de Parnaíba / SP	ENADE: 3 (1.9480)	IDD: 3 (2.0533)	CPC: 3 (2.2391)
43489	DIREITO	Brasília / DF	ENADE: 3 (2.0630)	IDD: 3 (2.4096)	CPC: 3 (2.1814)
43647	DIREITO	Goiânia / GO	ENADE: 3 (2.3500)	IDD: 4 (3.0086)	CPC: 3 (2.5224)
43666	DIREITO	Manaus / AM	ENADE: 3 (2.0260)	IDD: 2 (1.8824)	CPC: 3 (1.9711)
50578	DIREITO	Jundiaí / SP	ENADE: 3 (2.3620)	IDD: 3 (2.3329)	CPC: 3 (2.4713)
50586	DIREITO	Limeira / SP	ENADE: 3 (2.3270)	IDD: 3 (2.2724)	CPC: 3 (2.2452)
50594	DIREITO	São José do Rio Pardo / SP	ENADE: 2 (1.8380)	IDD: 3 (2.0135)	CPC: 3 (2.0241)
51373	DIREITO	Assis / SP	ENADE: 3 (2.8180)	IDD: 4 (3.5870)	CPC: 4 (3.1321)
7294	DIREITO	Ribeirão Preto / SP	ENADE: 3 (2.5630)	IDD: 3 (2.6416)	CPC: 3 (2.3272)
7300	DIREITO	Campinas / SP	ENADE: 3 (2.2000)	IDD: 3 (2.1831)	CPC: 3 (2.2583)
69817	DIREITO	São Paulo / SP (Anchieta)	ENADE: 2 (1.8390)	IDD: 3 (2.3513)	CPC: 3 (2.5618)
39132	DIREITO	São Paulo / SP (Chácara)	ENADE: 2 (1.8870)	IDD: 3 (2.2786)	CPC: 3 (2.4107)
7276	DIREITO	São Paulo / SP (Indianópolis)	ENADE: 3 (2.6940)	IDD: 4 (3.0457)	CPC: 4 (2.9592)
69851	DIREITO	São Paulo / SP (Cid. Universitária)	ENADE: 3 (2.1660)	IDD: 3 (2.2171)	CPC: 3 (2.6174)
19533	DIREITO	São Paulo / SP (Marquês)	ENADE: 2 (1.4070)	IDD: 2 (0.9770)	CPC: 2 (1.7831)
19557	DIREITO	São Paulo / SP (Norte)	ENADE: 2 (1.7500)	IDD: 3 (2.0176)	CPC: 3 (2.2925)
69800	DIREITO	São Paulo / SP (Pinheiros)	ENADE: 3 (2.2120)	IDD: 3 (2.2464)	CPC: 3 (2.6571)
69767	DIREITO	São Paulo / SP (Tatuapé)	ENADE: 2 (1.7920)	IDD: 3 (1.9800)	CPC: 3 (2.2901)
19531	DIREITO	São Paulo / SP (Vergueiro)	ENADE: 3 (2.3520)	IDD: 3 (2.3805)	CPC: 3 (2.5719)
1363507	GASTRONOMIA	São Paulo / SP	ENADE: 2 (1.4530)	IDD: 2 (1.6458)	CPC: 3 (2.0591)
1179154	GESTÃO COMERCIAL	São Paulo / SP	ENADE: SC	IDD: SC	CPC: SC
1382605	GESTÃO COMERCIAL	São Paulo / SP	ENADE: 2 (1.9370)	IDD: SC	CPC: 3 (2.2047)
1521872	GESTÃO COMERCIAL	Santana de Parnaíba / SP	ENADE: SC	IDD: SC	CPC: SC
1180397	GESTÃO DA QUALIDADE	Sorocaba / SP	ENADE: SC	IDD: SC	CPC: SC
1180612	GESTÃO DA QUALIDADE	Santana de Parnaíba / SP	ENADE: SC	IDD: SC	CPC: SC
1180766	GESTÃO DA QUALIDADE	Campinas / SP	ENADE: SC	IDD: SC	CPC: SC

CÓD. CURSO	CURSO	CAMPUS	ENADE	IDD	CPC
1180770	GESTÃO DA QUALIDADE	Jundiaí / SP	ENADE: SC	IDD: SC	CPC: SC
1382606	GESTÃO DA QUALIDADE	São Paulo / SP	ENADE: 3 (2.3830)	IDD: SC	CPC: 3 (2.4801)
1179140	GESTÃO DE RECURSOS HUMANOS	Bauru / SP	ENADE: SC	IDD: SC	CPC: SC
1179766	GESTÃO DE RECURSOS HUMANOS	Goiânia / GO	ENADE: SC	IDD: SC	CPC: SC
1522161	GESTÃO DE RECURSOS HUMANOS	São José do Rio Preto / SP	ENADE: SC	IDD: SC	CPC: SC
1286760	GESTÃO PÚBLICA	São Paulo / SP	ENADE: 3 (2.1980)	IDD: SC	CPC: 3 (2.3605)
65069	JORNALISMO	São Paulo / SP (Tatuapé)	ENADE: 3 (2.2570)	IDD: 2 (1.7743)	CPC: 3 (1.9490)
75179	JORNALISMO	São Paulo / SP (Marquês)	ENADE: 2 (1.5090)	IDD: 1 (0.0000)	CPC: 2 (1.2269)
77544	JORNALISMO	São Paulo / SP (Chácara)	ENADE: 3 (2.0580)	IDD: 2 (1.4952)	CPC: 2 (1.8217)
1438767	JORNALISMO	Goiânia / GO	ENADE: 3 (2.4360)	IDD: 4 (2.9569)	CPC: 3 (2.5342)
1443403	JORNALISMO	São José do Rio Preto / SP	ENADE: 3 (2.2180)	IDD: 3 (2.7948)	CPC: 3 (2.2505)
1485461	JORNALISMO	Jundiaí / SP	ENADE: 3 (2.6440)	IDD: 3 (2.2166)	CPC: 3 (2.2108)
1132199	LOGÍSTICA	São Paulo / SP	ENADE: 3 (2.0860)	IDD: SC	CPC: 3 (2.3283)
1179141	LOGÍSTICA	São José dos Campos / SP	ENADE: 4 (3.4910)	IDD: SC	CPC: 4 (3.3947)
5000449	LOGÍSTICA	Manaus / AM	ENADE: SC	IDD: SC	CPC: SC
1179142	MARKETING	Goiânia / GO	ENADE: SC	IDD: SC	CPC: SC
1179148	MARKETING	Ribeirão Preto / SP	ENADE: SC	IDD: SC	CPC: SC
5000455	PROCESSOS GERENCIAIS	Santana de Parnaíba / SP	ENADE: SC	IDD: SC	CPC: SC
18696	PROPAGANDA E MARKETING	Campinas / SP	ENADE: 3 (2.1940)	IDD: 2 (1.6513)	CPC: 2 (1.7869)
18828	PROPAGANDA E MARKETING	Araraquara / SP	ENADE: 4 (3.4960)	IDD: 3 (2.8635)	CPC: 4 (3.0979)
18835	PROPAGANDA E MARKETING	Santos / SP	ENADE: 3 (2.0290)	IDD: 4 (3.3321)	CPC: 3 (2.5951)
18842	PROPAGANDA E MARKETING	São José dos Campos / SP	ENADE: 3 (2.6770)	IDD: 3 (2.1780)	CPC: 3 (2.2709)
19543	PROPAGANDA E MARKETING	Santana de Parnaíba / SP	ENADE: 3 (2.1700)	IDD: 3 (2.0151)	CPC: 3 (2.0289)
75069	PROPAGANDA E MARKETING	São Paulo / SP	ENADE: 3 (2.1300)	IDD: 3 (1.9869)	CPC: 3 (2.1197)
19529	PROPAGANDA E MARKETING	São Paulo / SP (Chácara)	ENADE: 3 (2.2220)	IDD: 3 (2.3798)	CPC: 3 (2.0499)
19535	PROPAGANDA E MARKETING	São Paulo / SP (Marquês)	ENADE: 2 (1.6830)	IDD: 2 (1.1680)	CPC: 2 (1.7531)
69802	PROPAGANDA E MARKETING	São Paulo / SP (Pinheiros)	ENADE: 3 (2.6810)	IDD: 4 (3.3929)	CPC: 3 (2.8701)
69785	PROPAGANDA E MARKETING	São Paulo / SP (Tatuapé)	ENADE: 3 (2.7080)	IDD: 3 (2.0094)	CPC: 3 (2.1321)
17288	PSICOLOGIA	São José do Rio Preto / SP	ENADE: 3 (2.4890)	IDD: 3 (2.4841)	CPC: 3 (2.5127)
18772	PSICOLOGIA	Araçatuba / SP	ENADE: 2 (1.8730)	IDD: 3 (2.5693)	CPC: 3 (2.0601)
18773	PSICOLOGIA	Sorocaba / SP	ENADE: 3 (2.6360)	IDD: 4 (3.2349)	CPC: 3 (2.7248)
18774	PSICOLOGIA	Ribeirão Preto / SP	ENADE: 2 (1.5910)	IDD: 2 (1.5510)	CPC: 3 (2.2814)

CÓD. CURSO	CURSO	CAMPUS	ENADE	IDD	CPC
18829	PSICOLOGIA	Araraquara / SP	ENADE: 3 (2.2710)	IDD: 3 (2.6949)	CPC: 3 (2.6643)
18836	PSICOLOGIA	Santos / SP	ENADE: 3 (2.1920)	IDD: 3 (2.6505)	CPC: 3 (2.8047)
18843	PSICOLOGIA	São José dos Campos / SP	ENADE: 4 (2.9650)	IDD: 4 (3.2266)	CPC: 3 (2.7673)
19545	PSICOLOGIA	Santana de Parnaíba / SP	ENADE: 2 (1.5390)	IDD: 1 (0.6367)	CPC: 2 (1.5586)
43631	PSICOLOGIA	Brasília / DF	ENADE: 3 (2.0450)	IDD: 3 (2.8139)	CPC: 3 (2.2051)
43653	PSICOLOGIA	Goiânia / GO	ENADE: 3 (2.3600)	IDD: 4 (3.1640)	CPC: 3 (2.5208)
43672	PSICOLOGIA	Manaus / AM	ENADE: 2 (1.2300)	IDD: 3 (2.1116)	CPC: 3 (2.2804)
50584	PSICOLOGIA	Jundiaí / SP	ENADE: 3 (2.6230)	IDD: 4 (3.3151)	CPC: 4 (3.1384)
50596	PSICOLOGIA	São José do Rio Pardo / SP	ENADE: 3 (2.6610)	IDD: 4 (3.2875)	CPC: 3 (2.8488)
50611	PSICOLOGIA	Limeira / SP	ENADE: 4 (3.2140)	IDD: 4 (3.7873)	CPC: 4 (3.3864)
51382	PSICOLOGIA	Assis / SP	ENADE: 2 (1.7550)	IDD: 2 (1.8520)	CPC: 3 (2.1340)
7290	PSICOLOGIA	Campinas / SP	ENADE: 3 (2.7590)	IDD: 3 (2.7336)	CPC: 3 (2.9022)
7306	PSICOLOGIA	Bauru / SP	ENADE: 2 (1.8240)	IDD: 3 (2.0119)	CPC: 3 (2.5611)
75082	PSICOLOGIA	São Paulo / SP (Anchieta)	ENADE: 3 (2.2510)	IDD: 3 (2.1294)	CPC: 3 (2.4241)
38841	PSICOLOGIA	São Paulo / SP (Chácara)	ENADE: 2 (1.8350)	IDD: 2 (1.6288)	CPC: 2 (1.7727)
69861	PSICOLOGIA	São Paulo / SP (Cid. Universitária)	ENADE: 3 (2.1580)	IDD: 3 (2.4972)	CPC: 3 (2.4296)
19537	PSICOLOGIA	São Paulo / SP (Marquês)	ENADE: 2 (1.6330)	IDD: 2 (1.0842)	CPC: 2 (1.6890)
19526	PSICOLOGIA	São Paulo / SP (Norte)	ENADE: 2 (1.6140)	IDD: 2 (1.2120)	CPC: 2 (1.8760)
69804	PSICOLOGIA	São Paulo / SP (Pinheiros)	ENADE: 3 (2.2510)	IDD: 3 (2.4384)	CPC: 3 (2.3193)
38820	PSICOLOGIA	São Paulo / SP (Tatuapé)	ENADE: 3 (2.1890)	IDD: 3 (2.2829)	CPC: 3 (2.2382)
75138	PSICOLOGIA	São Paulo / SP (Vergueiro)	ENADE: 3 (2.4040)	IDD: 3 (2.5962)	CPC: 3 (2.4691)
1179316	PUBLICIDADE PROPAGANDA E	Ribeirão Preto / SP	ENADE: 3 (2.4110)	IDD: 2 (1.8365)	CPC: 3 (2.3676)
1179607	PUBLICIDADE PROPAGANDA E	São Paulo / SP	ENADE: 3 (2.0660)	IDD: 2 (1.7589)	CPC: 3 (2.0843)
1398173	RELAÇÕES INTERNACIONAIS	São José dos Campos / SP	ENADE: 2 (1.4420)	IDD: 3 (2.0484)	CPC: 3 (1.9986)
1438784	RELAÇÕES INTERNACIONAIS	Goiânia / GO	ENADE: 2 (1.6890)	IDD: 2 (1.7320)	CPC: 3 (1.9651)
1443415	RELAÇÕES INTERNACIONAIS	São Paulo / SP	ENADE: 2 (1.7510)	IDD: 3 (2.7758)	CPC: 3 (2.1538)
1484722	RELAÇÕES INTERNACIONAIS	São Paulo / SP	ENADE: 3 (2.3820)	IDD: 2 (1.8544)	CPC: 3 (2.3739)
1485384	RELAÇÕES INTERNACIONAIS	Brasília / DF	ENADE: 2 (1.8280)	IDD: 4 (3.3047)	CPC: 3 (2.8010)
1485426	RELAÇÕES INTERNACIONAIS	Santos / SP	ENADE: 3 (1.9500)	IDD: 3 (2.6529)	CPC: 3 (2.5502)
77700	RELAÇÕES INTERNACIONAIS	Campinas / SP	ENADE: 3 (2.0600)	IDD: 3 (2.7823)	CPC: 3 (2.2062)
87432	RELAÇÕES INTERNACIONAIS	São Paulo / SP	ENADE: 2 (1.5220)	IDD: 2 (1.8496)	CPC: 2 (1.8790)
77015	SECRETARIADO CANCIONEIRO -	São Paulo / SP	ENADE: SC	IDD: SC	CPC: SC

CÓD. CURSO	CURSO	CAMPUS	ENADE	IDD	CPC
1179135	SECRETARIADO EXECUTIVO	Brasília / DF	ENADE: 3 (2.4350)	IDD: 2 (1.8882)	CPC: 3 (2.1520)
115756	SERVIÇO SOCIAL	Sorocaba / SP	ENADE: 3 (2.4090)	IDD: 2 (1.2933)	CPC: 2 (1.8828)
1180765	SERVIÇO SOCIAL	Brasília / DF	ENADE: 3 (2.6100)	IDD: 3 (2.8244)	CPC: 3 (2.1525)
1180767	SERVIÇO SOCIAL	São Paulo / SP	ENADE: 3 (2.7650)	IDD: 4 (3.5900)	CPC: 4 (2.9638)
1180788	SERVIÇO SOCIAL	Santos / SP	ENADE: 2 (1.9130)	IDD: 1 (0.8793)	CPC: 2 (1.7496)
1180794	SERVIÇO SOCIAL	São José dos Campos / SP	ENADE: 2 (1.2150)	IDD: 2 (1.9047)	CPC: 3 (2.0225)
1258868	SERVIÇO SOCIAL	Campinas / SP	ENADE: 4 (3.0690)	IDD: 4 (3.6288)	CPC: 4 (3.4948)
1295999	SERVIÇO SOCIAL	São Paulo / SP	ENADE: 3 (2.4460)	IDD: 4 (3.1224)	CPC: 3 (2.5369)
5000446	SERVIÇO SOCIAL	Manaus / AM	ENADE: SC	IDD: SC	CPC: SC
123602	SERVIÇO SOCIAL	Assis / SP	ENADE: SC	IDD: SC	CPC: SC
18776	TURISMO	Campinas / SP	ENADE: 2 (1.2400)	IDD: 2 (1.3983)	CPC: 2 (1.7350)
18837	TURISMO	Santos / SP	ENADE: 2 (1.1560)	IDD: 3 (2.2150)	CPC: 3 (2.0112)
66543	TURISMO	São Paulo / SP (Tatuapé)	ENADE: 2 (1.8170)	IDD: 2 (1.8182)	CPC: 3 (2.0823)
75175	TURISMO	São Paulo / SP (Vergueiro)	ENADE: 3 (2.0830)	IDD: 2 (1.4474)	CPC: 3 (2.1220)

Conceitos UNIP EAD – Ciclo 2020/2021/2022

UNIP IGC: 3 (2022)

UNIP CI: 4 (2012)

CÓD. CURSO	CURSO	ENADE	IDD	CPC	CC
100326	Administração (Bacharelado)	2 (2022)	1 (2022)	2 (2022)	-
1286800	CST Análise e Desenvolvimento de Sistemas (Tecnológico)	2 (2021)	3 (2021)	3 (2021)	4 (2016)
1285868	Artes Visuais (Licenciatura)	2 (2021)	3 (2021)	3 (2021)	5 (2021)
1458703	Biomedicina (Bacharelado)	-	-	-	4 (2023)
1286489	Ciências Biológicas (Licenciatura)	3 (2021)	3 (2021)	3 (2021)	4 (2017)
1551096	Ciências Biológicas (Bacharelado)	-	-	-	-
100296	Ciências Contábeis (Bacharelado)	3 (2022)	2 (2022)	3 (2022)	-
1551097	Ciências da Computação (Bacharelado)	-	-	-	-
1286492	Ciências Econômicas (Bacharelado)	2 (2022)	2 (2022)	3 (2022)	4 (2017)
1382602	CST Comércio Exterior (Tecnológico)	3 (2022)	3 (2022)	3 (2022)	5 (2019)
1427489	CST Design de Interiores (Tecnológico)	2 (2022)	1 (2022)	2 (2022)	4 (2024)
1363702	Educação Física (Bacharelado)	2 (2021)	3 (2021)	3 (2021)	5 (2019)

CÓD. CURSO	CURSO	ENADE	IDD	CPC	CC
1484988	CST Empreendedorismo (Tecnológico)	-	-	-	5 (2022)
1363701	Enfermagem (Bacharelado)	2 (2019)	3 (2019)	3 (2019)	4 (2022)
1363700	Engenharia Civil (Bacharelado)	-	-	-	4 (2022)
1363699	Engenharia de Produção (Bacharelado)	-	-	-	4 (2023)
1484723	CST Estética e Cosmética (Tecnológico)	-	-	-	4 (2023)
1458706	Farmácia (Bacharelado)	-	-	-	4 (2024)
1382608	Filosofia (Licenciatura)	3 (2021)	-	3 (2021)	4 (2023)
1363505	Física (Licenciatura)	3 (2021)	3 (2021)	3 (2021)	5 (2019)
1484721	Fisioterapia (Bacharelado)	-	-	-	4 (2023)
1363507	CST Gastronomia (Tecnológico)	2 (2022)	2 (2022)	3 (2022)	5 (2019)
1286528	Geografia (Licenciatura)	2 (2021)	3 (2021)	3 (2021)	4 (2017)
1286857	CST Gestão Ambiental (Tecnológico)	2 (2019)	3 (2019)	3 (2019)	4 (2016)
1382605	CST Gestão Comercial (Tecnológico)	2 (2022)	-	3 (2022)	5 (2019)
1382606	CST Gestão da Qualidade (Tecnológico)	3 (2022)	-	3 (2022)	4 (2019)
1484724	CST Gestão de Cooperativas (Tecnológico)	-	-	-	4 (2022)
100324	CST Gestão de Recursos Humanos (Tecnológico)	3 (2022)	2 (2022)	3 (2022)	-
1484725	CST Gestão de Segurança Privada (Tecnológico)	-	-	-	5 (2022)
1447552	CST Gestão de Serviços Jurídicos, Notariais e de Registro (Tecnológico)	-	-	-	4 (2022)
1131979	CST Gestão de Tecnologia de Informação (Tecnológico)	3 (2021)	3 (2021)	3 (2021)	-
1484726	CST Gestão de Turismo	-	-	-	4 (2022)
1286756	CST Gestão do Agronegócio (Tecnológico)	4 (2019)	-	3 (2019)	4 (2017)
120717	CST Gestão Financeira (Tecnológico)	3 (2022)	2 (2022)	3 (2022)	-
1286786	CST Gestão Hospitalar (Tecnológico)	3 (2019)	-	3 (2019)	5 (2017)
1286760	CST Gestão Pública (Tecnológico)	3 (2022)	-	3 (2022)	4 (2015)
1286531	História (Licenciatura)	2 (2021)	3 (2021)	3 (2021)	4 (2017)
1551100	Jornalismo (Bacharelado)	-	-	-	-
1268545	Letras Português (Licenciatura)	2 (2021)	2 (2021)	3 (2021)	5 (2017)
1132133	Letras Português / Espanhol (Licenciatura)	2 (2021)	2 (2021)	2 (2021)	-
100307	Letras Português / Inglês (Licenciatura)	3 (2021)	3 (2021)	3 (2021)	-
1132199	CST Logística (Tecnológico)	3 (2022)	-	3 (2022)	3 (2013)
100311	CST Marketing (Tecnológico)	3 (2022)	2 (2022)	3 (2022)	-
100309	Matemática (Licenciatura)	2 (2021)	3 (2021)	3 (2021)	-
1551206	CST Mediação (Tecnológico)	-	-	-	4 (2023)

CÓD. CURSO	CURSO	ENADE	IDD	CPC	CC
1484727	CST Negócios Imobiliários (Tecnológico)	-	-	-	5 (2022)
1458705	Nutrição (Bacharelado)	-	-	-	4 (2023)
100305	Pedagogia (Licenciatura)	2 (2021)	3 (2021)	3 (2021)	-
100315	CST Processos Gerenciais (Tecnológico)	3 (2022)	-	3 (2022)	-
1363508	Química (Licenciatura)	2 (2021)	3 (2021)	3 (2021)	4 (2023)
1551101	CST Radiologia (Tecnológico)	-	-	-	-
1382607	CST Redes de Computadores (Tecnológico)	3 (2021)	3 (2021)	3 (2021)	5 (2018)
1484722	Relações Internacionais (Bacharelado)	3 (2022)	2 (2022)	3 (2022)	3 (2023)
1484729	CST Secretariado (Tecnológico)	-	-	-	4 (2023)
1484730	CST Segurança da Informação (Tecnológico)	-	-	-	5 (2022)
1286755	CST Segurança no Trabalho (Tecnológico)	2 (2019)	3 (2019)	3 (2019)	4 (2017)
121093	Serviço Social (Bacharelado)	2 (2022)	1 (2022)	2 (2022)	-
1286560	Sociologia (Licenciatura)	2 (2021)	2 (2021)	3 (2021)	-

5. Cursos de graduação presenciais e a distância: autorizações, reconhecimentos e renovações

A UNIP possui 640 cursos presenciais autorizados em seus 27 *campi* distribuídos em sua sede na capital do estado de São Paulo, em unidades do interior e de outros estados da Federação, conforme o quadro abaixo:

<i>Campi</i>	Número de cursos
São Paulo (SEDE)	71
Araçatuba	17
Araraquara	24
Assis	21
Bauru	25
Brasília	41
Campinas	54
Goiânia	35
Jundiaí	40
Limeira	25
Manaus	37
Ribeirão Preto	29
Santana de Parnaíba	44
Santos	43
São José do Rio Pardo	17
São José do Rio Preto	30
São José dos Campos	40
Sorocaba	47

Em seus diferentes *campi*, são oferecidos cursos de bacharelado, licenciatura e Cursos Superiores de Tecnologia, com a seguinte distribuição:

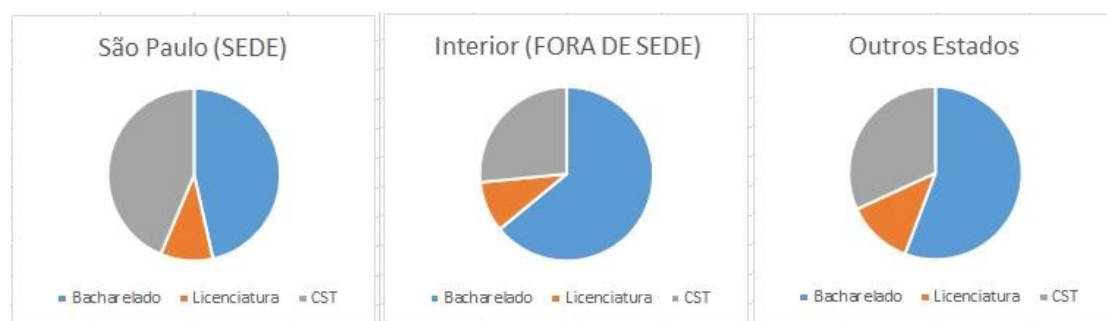

Um total de 588 cursos dos 640 autorizados já foram reconhecidos. Muitos desses cursos foram reconhecidos ainda na década de 1970 e seus reconhecimentos vêm sendo renovados ano após ano, resultado dos níveis satisfatórios de ensino comprovados pelas avaliações do MEC. Os gráficos abaixo apresentam a evolução das renovações de reconhecimento dos cursos da UNIP ao longo dos anos:

São Paulo (SEDE)	
Ano	Renovações de Reconhecimento
2012	1
2013	3
2014	1
2015	1
2016	0
2017	4
2018	5
2019	0
2020	6
2021	30
2022	1
2023	6



Interior	
Ano	Renovações de Reconhecimento
2011	1
2012	2
2013	2
2014	0
2015	3
2016	2
2017	16
2018	36
2019	0
2020	58
2021	186
2022	2
2023	44



Outros Estados	
Ano	Renovações de Reconhecimento
2013	1
2014	0
2015	1
2016	2
2017	3
2018	5
2019	0
2020	14
2021	45
2022	0
2023	12



A UNIP também possui 828 polos EAD que estão divididos da seguinte maneira:

Região Norte	Acre: 6
93	Amazonas: 18
	Amapá: 3
	Pará: 45
	Rondônia: 8
	Roraima: 4
	Tocantins: 9
Região Nordeste	Alagoas: 8
138	Bahia: 35
	Ceará: 21
	Maranhão: 9
	Paraíba: 19
	Pernambuco: 23
	Piauí: 10
	Rio Grande do Norte: 8
	Sergipe: 5
Região Centro-Oeste	Distrito Federal: 18
112	Goiás: 55
	Mato Grosso: 25
	Mato Grosso do Sul: 14
Região Sudeste	Espírito Santo: 29
410	Minas Gerais: 79
	Rio de Janeiro: 27
	São Paulo: 275
Região Sul	Paraná: 32
74	Rio Grande do Sul: 24
	Santa Catarina: 18
Exterior	Japão: 1
1	

Os quadros abaixo apresentam a evolução da Educação a Distância na UNIP:

Evolução dos Polos EAD – 2015/2023

Ano	Qtde. de Polos	Status	Ato	Observação
2015	598	Recredenciados	Portaria nº 188 de 03/02/2017, DOU 06/02/2017	Com visita in loco - 61 polos
2016	200	Credenciados	Portaria nº 2013 de 11/12/2015, DOU 16/12/2017 Portaria nº 609 de 13/10/2016, DOU 14/10/2016	(154 polo) Com visita in loco - 16 polos (46 polos) Com visita in loco - 5 polos
2017	150	Credenciados	Decreto nº 9.057, de 25/05/2017, DOU 26/05/2017 e a Portaria MEC nº 11, de 20/06/2017, DOU em 22/06/2017	Sem visita in loco
2018	104	Credenciados	Decreto nº 9.057, de 25/05/2017, DOU 26/05/2017 e a Portaria MEC nº 11, de 20/06/2017, DOU em 22/06/2017	Sem visita in loco
2019	150	Credenciados	Decreto nº 9.057, de 25/05/2017, DOU 26/05/2017 e a Portaria MEC nº 11, de 20/06/2017, DOU em 22/06/2017	Sem visita in loco
2020	22	Credenciados	Decreto nº 9.057, de 25/05/2017, DOU 26/05/2017 e a Portaria MEC nº 11, de 20/06/2017, DOU em 22/06/2017	Sem visita in loco
2021	446	Extinção	Extinção voluntária no sistema e-MEC.	Sem visita in loco
2021	23	Credenciados	Decreto nº 9.057, de 25/05/2017, DOU 26/05/2017 e a Portaria MEC nº 11, de 20/06/2017, DOU em 22/06/2017	Sem visita in loco
2022	6	Credenciados	Decreto nº 9.057, de 25/05/2017, DOU 26/05/2017 e a Portaria MEC nº 11, de 20/06/2017, DOU em 22/06/2017	Sem visita in loco

Ano	Qtde. de Polos	Status	Ato	Observação
2023	21	Credenciados	Decreto nº 9.057, de 25/05/2017, DOU 26/05/2017 e a Portaria MEC nº 11, de 20/06/2017, DOU em 22/06/2017	Sem visita in loco
Total	828			

Evolução 2022 / 2023	
Ano	Polos
2022	6
2023	21



Evolução Geral - 2015 / 2023	
Ano	Polos
2015	598
2016	798
2017	948
2018	1052
2019	1202
2020	1224
2021	801
2022	807
2023	828

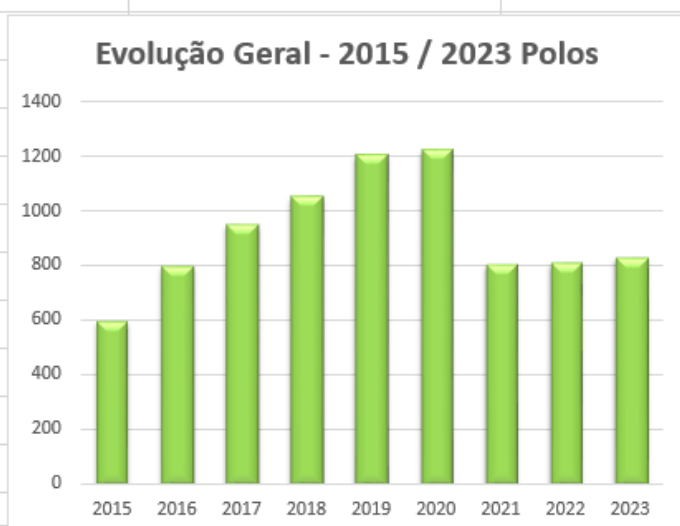

Evolução dos Cursos EAD – 2015/2023

Ano	Quantidade de Cursos	Status		Em fase de Reconhecimento (tramitação no sistema e-MEC)
		Reconhecimento	Renovação de Reconhecimento	
2015	27	11	-	-
2016	7	3	-	2
2017	5	9	6	-
2018	2	3	10	2
2019	13	-	-	6
2020	0	7	-	6
2021	5	0	12	4
2022	0	0	-	24
2023	0	10	7	23
Total	59			

6. Cursos de pós-graduação *stricto sensu* e *lato sensu*

A UNIP possui cinco programas de doutorado, cinco de mestrado, além de um programa de mestrado profissional. Os detalhes dos programas de pós-graduação *stricto sensu* são apresentados abaixo:

PROGRAMAS DE MESTRADOS E DOUTORADOS

MESTRADO EM ADMINISTRAÇÃO				
Início de Funcionamento:	2º semestre de 1997			
Início na CAPES:	2002			
Início da Área de Concentração:	2002			
Aprovação:		Ofício CTC CAPES nº 073/2005, de 21/03/2005		
Recomendação:	Port. Nº 2642, de 27/07/2005	Parecer CNE/CES nº 163/2005, de 08/06/2005	DOU 28/07/2005, seção 1, ISSN: 1676-2339 e págs. 11 e 14	recomendação
Retroação dos Diplomas:		Parecer CNE/CES nº 64/2006, de 19/05/2006	DOU 22/05/2006, seção 1, ISSN: 16767-7042 e pág. 6	retroação
1ª Homologação:	Port. Nº 524, de 29/04/2008	Parecer CNE/CES nº 33/2008, de 20/02/2008	DOU 30/04/2008, seção 1, ISSN: 1677-7042 e págs 16 e 17	triênio 2004/2006
2ª Homologação:	Port. Nº 1077, de 31/08/2012	Parecer CNE/CES nº 102/2011, de 05/04/2011	DOU 13/09/2012, seção 1, ISSN: 1677-7042 e págs. 25 e 28	triênio 2007/2009
3ª Homologação:	Port. Nº 656, de 22/05/2017	Parecer CNE/CES nº 288/2015, de 08/07/2015	DOU 27/07/2017, seção 1, ISSN: 1677-7042 e págs 20 e 23	triênio 2010/2012
4ª Homologação:	Port. Nº 609, de 14/03/2019	Parecer CNE/CES nº 487/2018, de 09/08/2018	DOU 09/08/2018, seção 1, ISSN: 1677-7042 e págs 63 e 66	quadriênio 2013/2016

DOUTORADO EM ADMINISTRAÇÃO				
<i>Criação do Curso (CONSUNI):</i>	170.921-1, de 21/09/2017			
<i>Início de Funcionamento:</i>	1º semestre de 2021			
<i>Início na CAPES:</i>	2020			
<i>Início da Área de Concentração:</i>	2021			
<i>Aprovação:</i>		194º reunião CTC-ES maio/2020		
<i>Recomendação:</i>	Port. Nº 576, de 07/07/2020	Parecer CNE/CES nº 350, de 17/06/2020	DOU 09/07/2020, seção 1, ISSN: 1677-7042, pág 127	recomendação
<i>1ª Homologação:</i>				
<i>2ª Homologação:</i>				
<i>3ª Homologação:</i>				

MESTRADO EM COMUNICAÇÃO				
<i>Início de Funcionamento:</i>	1º semestre de 1997			
<i>Início na CAPES:</i>	1997			
<i>Início da Área de Concentração:</i>	1997			
<i>Aprovação:</i>		Ofício CTC/CAPES nº 88/2002, de 18/03/2002		
<i>Recomendação:</i>	Port. Nº 2530, de 04/09/2002	Parecer CNS/CES nº 153/2002, de 03/04/2002	DOU 06/09/2002, seção 1, ISSN: 1676-2339 e págs. 16 e 48	recomendação
<i>Retroação dos Diplomas:</i>	Port. Nº 129, de 14/01/2005	Parecer CNS/CES nº 105/2004, de 11/03/2004	DOU 17/01/2005, seção 1, ISSN: 1676-2339 e págs. 18, 20 e 23	retroação
<i>1ª Homologação:</i>	Port. Nº 2878, de 24/08/2005	Parecer CNS/CES nº 179/2005, de 24/08/2005	DOU 26/08/2005, seção 1, ISSN: 1676-2339 e págs. 21 e 29	triênio 2001/2003
<i>2ª Homologação:</i>	Port. Nº 524, de 29/04/2008	Parecer CNS/CES nº 33/2008, de 20/02/2008	DOU 30/04/2008, seção 1, ISSN: 1677-7042 e págs. 16 e 28	triênio 2004/2006
<i>3ª Homologação:</i>	Port. Nº 1077, de 31/08/2012	Parecer CNE/CES nº 102/2011, de 05/04/2011	DOU 13/09/2012, seção 1, ISSN: 1677-7042 e págs. 25 e 49	triênio 2007/2009
<i>4ª Homologação:</i>	Port. Nº 656, de 22/05/2017	Parecer CNE/CES nº 288/2015, de 08/07/2015	DOU 27/07/2017, seção 1, ISSN: 1677-7042 e págs 20 e 48	triênio 2010/2012
<i>5ª Homologação:</i>	Port. Nº 609, de 14/03/2019	Parecer CNE/CES nº 487/2018, de 09/08/2018	DOU 09/08/2018, seção 1, ISSN: 1677-7042 e págs 63 e 96	quadriênio 2013/2016

DOUTORADO EM COMUNICAÇÃO				
<i>Início de Funcionamento:</i>	2º semestre de 2012			
<i>Início na CAPES:</i>	2012			
<i>Início da Área de Concentração:</i>	1997			
<i>Aprovação:</i>		Ofício CTC/CAAI/CGAA/DA/CAPES nº15-10/2012, de 01/03/2012		
<i>Recomendação:</i>	Port. Nº 11, de 04/01/2013	Parecer 313/2012, de 05/09/2012	DOU 08/01/2013, seção 1, ISSN: 1677-7042, pág 4	recomendação
<i>1ª Homologação:</i>	Port. Nº 656, de 22/05/2017	Parecer CNE/CES nº 288/2015, de 08/07/2015	DOU 27/07/2017, seção 1, ISSN: 1677-7042 e págs 20 e 48	triênio 2010/2012
<i>2ª Homologação:</i>	Port. Nº 609, de 14/03/2019	Parecer CNE/CES nº 487/2018, de 09/08/2018	DOU 09/08/2018, seção 1, ISSN: 1677-7042 e págs 63 e 96	quadriênio 2013/2016

MESTRADO EM ENGENHARIA DE PRODUÇÃO				
Início de Funcionamento:	1º semestre de 1997			
Início na CAPES:	1997			
Início da Área de Concentração:	1997			
Aprovação:		Ofício CTC/CAPES nº 176, de 21/12/1998		
Recomendação:	Port. Nº 1733, de 07/12/1999	Parecer CNS/CES nº 511/1999, de 19/05/1999	DOU 08/12/1999, seção 1, pág. 21	recomendação
1ª Homologação:	Port. Nº 2878, de 24/08/2005	Parecer CNS/CES nº 179/2005, de 09/06/2005	DOU 26/08/2005, seção 1, ISSN: 1676-2339 e págs. 21 e 34	triênio 2001/2003
2ª Homologação:	Port. Nº 524, de 29/04/2008	Parecer CNS/CES nº 33/2008, de 30/04/2008	DOU 30/04/2008, seção 1, ISSN: 1677-7042 e págs. 16 e 36	triênio 2004/2006
3ª Homologação:	Port. Nº 1077, de 31/08/2012	Parecer CNE/CES 102/2011, de 05/04/2011	DOU 13/09/2012, seção 1, ISSN: 1677-7042 e págs. 25 e 63	triênio 2007/2009
4ª Homologação:	Port. Nº 656, de 22/05/2017	Parecer CNE/CES nº 288/2015, de 08/07/2015	DOU 27/07/2017, seção 1, ISSN: 1677-7042 e págs 20 e 63	triênio 2010/2012
5ª Homologação:	Port. Nº 609, de 14/03/2019	Parecer CNE/CES nº 487/2018, de 09/08/2018	DOU 09/08/2018, seção 1, ISSN: 1677-7042 e págs 63 e 113	quadriênio 2013/2016

DOUTORADO EM ENGENHARIA DE PRODUÇÃO				
Criação do Curso (CONSUNI):	08/07/2005			
Início de Funcionamento:	2º semestre de 2007			
Início na CAPES:	2007			
Início da Área de Concentração:	1997			
Aprovação:		Ofício CTC/CAPES nº 898/2006, de 23/11/2006		
Recomendação:	Port. Nº 612, de 22/06/2007	Parecer CNS/CES nº 115/2007, de 10/05/2007	DOU 25/06/2007, seção 1, ISSN: 1677-7042 e págs. 24 e 26	recomendação
1ª Homologação:	Port. Nº 1140, de 10/09/2008	Parecer CNS/CES nº 138/2008, de 07/08/2008	DOU 11/09/2008, seção 1, ISSN: 1677-7042 e págs. 31 e 33	triênio 2004/2006
2ª Homologação:	Port. Nº 1077, de 31/08/2012	Parecer CNE/CES 102/2011, de 05/04/2011	DOU 13/09/2012, seção 1, ISSN: 1677-7042 e págs. 25 e 63	triênio 2007/2009
3ª Homologação:	Port. Nº 656, de 22/05/2017	Parecer CNE/CES nº 288/2015, de 08/07/2015	DOU 27/07/2017, seção 1, ISSN: 1677-7042 e págs 20 e 63	triênio 2010/2012
4ª Homologação:	Port. Nº 609, de 14/03/2019	Parecer CNE/CES nº 487/2018, de 09/08/2018	DOU 09/08/2018, seção 1, ISSN: 1677-7042 e págs 63 e 113	quadriênio 2013/2016

MESTRADO EM ODONTOLOGIA				
Início de Funcionamento:	1º semestre de 1993			
Início na CAPES:	1993			
Início da Área de Concentração:	1993			
Aprovação:		Ofício CAA/GTC, 30/07/1998		
Recomendação:	Port. Nº 1733, de 07/12/1999	Parecer CNS/CES nº 511/1999, de 19/05/1999	DOU 08/12/1999, seção 1, ISSN: 1415-1537 e pág. 21	recomendação
1ª Homologação:	Port. Nº 2530, de 04/09/2002	Parecer CNS/CES nº 153/2002, de 06/09/2002	DOU 06/09/2002, seção 1, ISSN: 1676-2339 e págs. 26 e 34	triênio 1998/2000
Retroação dos Diplomas:	Port. Nº 129 de 14/01/2005	Parecer CNS/CES nº 105/2004, de 11/03/2004	DOU 17/01/2005, seção 1, ISSN: 1676-2339 e págs. 18, 20 e 21	retroação
2ª Homologação:	Port. Nº 2878, de 24/08/2005	Parecer CNS/CES nº 179/2005, de 09/06/2005	DOU 26/08/2005, seção 1, ISSN: 1676-2339 e págs. 21 e 45	triênio 2001/2003
3ª Homologação:	Port. Nº 524, de 29/04/2008	Parecer CNS/CES nº 33/2008, de 20/02/2008	DOU 30/04/2008, seção 1, ISSN: 1677-7042 e págs. 16 e 51	triênio 2004/2006
4ª Homologação:	Port. Nº 1077, de 31/08/2012	Parecer CNE/CES 102/2011, de 05/04/2011	DOU 13/09/2012, seção 1, ISSN: 1677-7042 e págs. 25 e 79	triênio 2007/2009
5ª Homologação:	Port. Nº 656, de 22/05/2017	Parecer CNE/CES nº 288/2015, de 08/07/2015	DOU 27/07/2017, seção 1, ISSN: 1677-7042 e págs 20 e 95	triênio 2010/2012
6ª Homologação:	Port. Nº 609, de 14/03/2019	Parecer CNE/CES nº 487/2018, de 09/08/2018	DOU 09/08/2018, seção 1, ISSN: 1677-7042 e págs 63 e 148	quadriênio 2013/2016

DOUTORADO EM ODONTOLOGIA				
<i>Criação do Curso (CONSUNI):</i>	20140410-C, de 10/04/2014			
<i>Início de Funcionamento:</i>	2º semestre de 2015			
<i>Início na CAPES:</i>	2015			
<i>Início da Área de Concentração:</i>	1993			
<i>Aprovação:</i>		158ª reunião CTC/CAPES, de maio/2015		
<i>Recomendação:</i>				recomendação
<i>1ª Homologação:</i>	Port. Nº 609, de 14/03/2019	Parecer CNE/CES nº 487/2018, de 09/08/2018	DOU 09/08/2018, seção 1, ISSN: 1677-7042 e págs 63 e 148	quadriênio 2013/2016

MESTRADO EM MEDICINA VETERINÁRIA - ALTERADO PARA MESTRADO EM PATOLOGIA AMBIENTAL E EXPERIMENTAL				
<i>Início de Funcionamento:</i>	1º semestre de 1997			
<i>Início na CAPES:</i>	1997			
<i>Início da Área de Concentração:</i>	2002			
<i>Aprovação:</i>		Ofício CTC/CAPES nº 443/2002, de 25/11/2002		
<i>Recomendação:</i>	Port. Nº 1585, de 20/06/2003	Parecer CNS/CES nº 083/2003, de 09/04/2003	DOU 23/06/2003, seção 1, ISSN: 1677-7042 e págs. 19 e 20	recomendação
<i>Retroação dos Diplomas:</i>	Port. Nº 129 de 14/01/2005	Parecer CNS/CES nº 105/2004, de 11/03/2004	DOU 17/01/2005, seção 1, ISSN: 1676-2339 e págs. 18, 20 e 23	retroação
<i>1ª Homologação:</i>	Port. Nº 2878, de 24/08/2005	Parecer CNS/CES nº 179/2005, de 09/06/2005	DOU 26/08/2005, seção 1, ISSN: 1676-2339 e págs. 21 e 42	triênio 2001/2003
<i>2ª Homologação:</i>	Port. Nº 524, de 29/04/2008	Parecer CNS/CES nº 33/2008, de 30/04/2008	DOU 30/04/2008, seção 1, ISSN: 1677-7042 e págs. 16 e 47	triênio 2004/2006
<i>Alteração Nomenclatura:</i>			DOU 31/07/2012, seção 1, ISSN 1677-7042 e pág. 11	alteração nome
<i>3ª Homologação:</i>	Port. Nº 1077, de 31/08/2012	Parecer CNE/CES 102/2011, de 05/04/2011	DOU 13/09/2012, seção 1, ISSN: 1677-7042 e págs. 25 e 90	triênio 2007/2009
<i>4ª Homologação:</i>	Port. Nº 656, de 22/05/2017	Parecer CNE/CES nº 288/2015, de 08/07/2015	DOU 27/07/2017, seção 1, ISSN: 1677-7042 e págs 20 e 92	triênio 2010/2012
<i>5ª Homologação:</i>	Port. Nº 609, de 14/03/2019	Parecer CNE/CES nº 487/2018, de 09/08/2018	DOU 09/08/2018, seção 1, ISSN: 1677-7042 e págs 63 e 148	quadriênio 2013/2016

DOUTORADO EM IMUNOPATOLOGIA - ALTERADO PARA DOUTORADO EM PATOLOGIA AMBIENTAL E EXPERIMENTAL				
<i>Criação do Curso (CONSUNI):</i>	28/06/2007			
<i>Início de Funcionamento:</i>				
<i>Início na CAPES:</i>	2008			
<i>Início da Área de Concentração:</i>	2008			
<i>Aprovação:</i>		Ofício CTC/CAAI/GGAA/DAV nº 3513/2008, de 06/08/2008		
<i>Recomendação:</i>	Port. Nº 590, de 18/06/2009	Parecer CNE/CES 122/2009, de 06/05/2009	DOU 19/06/2009, seção 1, ISSN: 1677-7042 e pág. 23	recomendação
<i>1ª Homologação:</i>	Port. Nº 1077, de 31/08/2012	Parecer CNE/CES 102/2011, de 05/04/2011	DOU 13/09/2012, seção 1, ISSN: 1677-7042 e págs. 25 e 90	triênio 2007/2009
<i>Alteração Nomenclatura:</i>			DOU 31/07/2012, seção 1, ISSN 1677-7042 e pág. 11	alteração nome
<i>2ª Homologação:</i>	Port. Nº 656, de 22/05/2017	Parecer CNE/CES nº 288/2015, de 08/07/2015	DOU 27/07/2017, seção 1, ISSN: 1677-7042 e págs 20 e 92	triênio 2010/2012
<i>3ª Homologação:</i>	Port. Nº 609, de 14/03/2019	Parecer CNE/CES nº 487/2018, de 09/08/2018	DOU 09/08/2018, seção 1, ISSN: 1677-7042 e págs 63 e 148	quadriênio 2013/2016

MESTRADO PROFISSIONAL EM PRÁTICAS EM SAÚDE MENTAL (PSICOLOGIA)				
<i>Criação do Curso (CONSUNI):</i>	190.719-2, de 19/07/2019			
<i>Início de Funcionamento:</i>				
<i>Início na CAPES:</i>				
<i>Início da Área de Concentração:</i>				
<i>Aprovação:</i>		192ª reunião CTC-ES, março/2020		
<i>Recomendação:</i>	Port. Nº 997, de 23/11/2020	Parecer CNE/CES nº 351, de 17/06/2020	DOU 23/11/2020, seção 1, ISSN: 1677-7042, pág 26	recomendação

A UNIP também oferece 141 cursos de pós-graduação *lato sensu* em diferentes modalidades. A tabela abaixo apresenta esses cursos divididos por área de conhecimento:

CURSOS DE PÓS-GRADUAÇÃO LATO SENSU	MODALIDADE	CAMPUS
ÁREA NEGÓCIOS, ADMINISTRAÇÃO E DIREITO		
Administração Geral	PRESENCIAL	PARAÍSO
Administração Estratégica	ON LINE / AO VIVO	—
Administração Hospitalar	EAD	—
Direito do Consumidor	EAD	—
Direito Civil	EAD	—
Direito Digital	EAD	—
Direito Tributário	EAD	—
Direito Empresarial	EAD	—
Direito Penal	EAD	—
Direito Ambiental	EAD	—
Direito Imobiliário	EAD	—
Direito Processual Civil	EAD	—
Direito Processual Penal	EAD	—
Direito do Trabalho	PRESENCIAL	PARAÍSO
Direito Processual e Prática Processual	PRESENCIAL	PARAÍSO
Gestão Ambiental – Ecogestão	EAD	—
Gestão das Políticas Sociais	EAD	—
Gestão em Saúde	EAD	—
MBA em Administração Geral	PRESENCIAL	PARAÍSO
MBA em Auditoria Empresarial	PRESENCIAL	SÃO JOSÉ DO RIO PRETO
MBA em Compras	PRESENCIAL	PARAÍSO
MBA em Controladoria de Empresas	PRESENCIAL	CHÁCARA / PARAÍSO / ALPHAVILLE / SÃO JOSÉ DO RIO PRETO
MBA em Gerenciamento de Departamento de Pessoal	PRESENCIAL	ANCHIETA / MARQUÊS / PARAÍSO / TATUAPÉ / RIBIERÃO PRETO / SÃO JOSÉ DO RIO PRETO
MBA em Gerenciamento de Departamento de Pessoal (ON - 12 meses)	ON LINE / AO VIVO	—
MBA em Gerenciamento de Departamento de Pessoal (ON - 18 meses)	ON LINE / AO VIVO	—
MBA em Gestão de Projetos	ON LINE / AO VIVO	—
MBA em Gestão de Seguros e Gerência de Riscos	PRESENCIAL	PARAÍSO
MBA em Gestão do Esporte com ênfase em Comunicação e Marketing	PRESENCIAL	PARAÍSO
MBA em Gestão Estratégica de Pessoas	ON LINE / AO VIVO	—
MBA em Gestão Estratégica e Inteligência de Mercado	ON LINE / AO VIVO	—
MBA em Gestão Lean 4.0	ON LINE / AO VIVO	—
MBA em Gestão Empresarial	ON LINE / AO VIVO	—
MBA em Gestão Financeira Avançada	PRESENCIAL	ALPHAVILLE/ CHÁCARA / PARAÍSO
MBA em Gestão Estratégica de Compras	ON LINE / AO VIVO	—
MBA em Gestão Tributária	PRESENCIAL	ALPHAVILLE / CHÁCARA / PARAÍSO
MBA em Gestão Tributária	ON LINE / AO VIVO	—
MBA em Engenharia Logística	ON LINE / AO VIVO	—
MBA em Engenharia Logística	PRESENCIAL	ALPHAVILLE / SOROCABA
MBA em Logística Empresarial e Supply Chain	SEMPRESENCIAL	SOROCABA
MBA em Marketing	ON LINE / AO VIVO	—
MBA em Negócios Internacionais e Comércio Exterior (NICE)	PRESENCIAL	PARAÍSO

CURSOS DE PÓS-GRADUAÇÃO LATO SENSU	MODALIDADE	CAMPUS
MBA – A Gestão do Departamento de Pessoal e Compliance Trabalhista	ON LINE / AO VIVO	—
MBA – A Gestão do Departamento de Pessoal e Compliance Trabalhista	PRESENCIAL	CHÁCARA
MBA – A Neurociência, Comportamento Humano e a Gestão de Pessoas	ON LINE / AO VIVO	—
MBA – Gestão em Vendas	ON LINE / AO VIVO	—
MBA – Liderança e Inovação na Era Digital	PRESENCIAL	PARAÍSO
MBA – Liderança e Inovação na Era Digital	ON LINE / AO VIVO	—
MBA – Gestão em Vendas	EAD	
MBA em Administração de Finanças e Banking	EAD	
MBA em Auditoria	EAD	
MBA em Comunicação e Mídia	EAD	
MBA em Comunicação Empresarial e Institucional	EAD	
MBA em Excelência Corporativa	EAD	
MBA em Formulação e Execução das Estratégias	EAD	
MBA em Gestão da Qualidade e Produtividade	EAD	
MBA em Gestão Estratégica de Compras	EAD	
MBA em Logística Empresarial e Supply Chain	EAD	
MBA em Marketing Internacional e Formação de Traders	EAD	
MBA em Relacionamento Interpessoal	EAD	
MBA Executivo em Gestão Empresarial	EAD	
Psicologia Organizacional	PRESENCIAL	ALPHAVILLE / MARQUÊS / CHÁCARA / CAMPINAS / PARAÍSO / SOROCABA / SÃO JOSÉ DO RIO PRETO
Psicologia Organizacional	ON LINE / AO VIVO	—
Psicologia Organizacional (Sábado)	ON LINE / AO VIVO	—
Psicologia Organizacional	EAD	
ÁREA ENGENHARIA		
Concreto Armado e Protendido – Projeto, Execução e Recuperação Estrutural	PRESENCIAL	PINHEIROS / SANTOS / SÃO JOSÉ DO RIO PRETO / SOROCABA
Engenharia de Manutenção	PRESENCIAL	PARAÍSO / RIBEIRÃO PRETO
Engenharia de Manutenção	ON LINE / AO VIVO	—
MBA em Gerenciamento de Projetos para Engenheiros	ON LINE / AO VIVO	—
MBA em Gestão Ambiental e Sustentabilidade	ON LINE / AO VIVO	—
MBA em Gestão de Obras de Edificações	PRESENCIAL	PARAÍSO
Sistemas Elétricos de Potência	PRESENCIAL	PARAÍSO
ÁREA EDUCAÇÃO		
Atuação Clínica Inspirada no Método Montessori	ON LINE / AO VIVO	—
Docência para o Ensino Superior	EAD	
Ensino de Geografia	EAD	
Formação e Gestão em Educação a Distância	EAD	
Formação em Educação a Distância	EAD	
Gestão Escolar	ON LINE / AO VIVO	—
Interpretação da Língua Brasileira de Sinais - Libras	EAD	
Língua Inglesa e Literatura	EAD	
Língua Portuguesa e Literatura em Contexto Escolar	EAD	
Neuropsicopedagogia Institucional e Clínica	PRESENCIAL	PARAÍSO
Pedagogia da Cooperação & Metodologias Colaborativas	PRESENCIAL	PARAÍSO
Psicopedagogia e Neurociências	EAD	
Psicopedagogia Institucional	EAD	
ÁREA SAÚDE		
Acupuntura	SEMIPRESENCIAL	PARAÍSO
Análises Clínicas	SEMIPRESENCIAL	PARAÍSO
Bases Fisiológicas e Metodológicas do Treinamento Físico	EAD	
Endodontia	PRESENCIAL	GOIÂNIA / INDIANÓPOLIS
Enfermagem do Trabalho	SEMIPRESENCIAL	CAMPINAS / PARAÍSO / SANTOS / SOROCABA
Enfermagem em Centro Cirúrgico, Centro de Material e Esterilização e Recuperação Anestésica	SEMIPRESENCIAL	CAMPINAS / PARAÍSO / SANTOS / SOROCABA
Enfermagem em Emergência	SEMIPRESENCIAL	CAMPINAS / PARAÍSO / SANTOS / SOROCABA
Enfermagem em Obstetrícia	SEMIPRESENCIAL	CAMPINAS / SOROCABA
Enfermagem em Unidade de Terapia Intensiva	SEMIPRESENCIAL	CAMPINAS / PARAÍSO / SANTOS / SOROCABA
Enfermagem Gerontológica com ênfase em Instituições de Longa Permanência	SEMIPRESENCIAL	CAMPINAS / PARAÍSO / SANTOS / SOROCABA
Enfermagem Oncológica	SEMIPRESENCIAL	CAMPINAS / PARAÍSO / SANTOS / SOROCABA

CURSOS DE PÓS-GRADUAÇÃO LATO SENSU	MODALIDADE	CAMPUS
Fisioterapia Aplicada a Ortopedia com ênfase em Terapias Manuais	PRESENCIAL	SOROCABA
Fisioterapia Cardiorrespiratória	PRESENCIAL	ALPHAVILLE / CAMPINAS / JUNDIAI / PARAISO / RIBEIRÃO PRETO / SANTOS
Fisioterapia Dermatofuncional	PRESENCIAL	SOROCABA
Fisioterapia Gerontológica: abordagem teórica e prática	PRESENCIAL	ALPHAVILLE / CAMPINAS / JUNDIAI / PARAISO / RIBEIRÃO PRETO / SANTOS
Fisioterapia Neurofuncional	PRESENCIAL	ALPHAVILLE / CAMPINAS / JUNDIAI / PARAISO / RIBEIRÃO PRETO / SANTOS
Fisioterapia Traumatológico-Ortopédica Funcional – ênfase em Terapias Manuais	PRESENCIAL	ALPHAVILLE / CAMPINAS / JUNDIAI / PARAISO / RIBEIRÃO PRETO / SANTOS
Fisioterapia Respiratória	PRESENCIAL	SOROCABA
Fitoterapia Aplicada à Nutrição Clínica: abordagem teórica e prática (ON - 12 meses)	ON LINE / AO VIVO	—
Fitoterapia Aplicada à Nutrição Clínica: abordagem teórica e prática (ON - 18 meses)	ON LINE / AO VIVO	—
Formação de Educadores em Diabetes	EAD	
Harmonização Orofacial	PRESENCIAL	CAMPINAS / INDIANÓPOLIS
Implantodontia	PRESENCIAL	INDIANÓPOLIS
Naturopatia	PRESENCIAL	ALPHAVILLE / CAMPINAS / JUNDIAI / PARAISO / SANTOS
Nutrição Esportiva: da teoria à prática	EAD	
Ortodontia	PRESENCIAL	INDIANÓPOLIS
Personal Trainer: Abordagem Técnica, Comportamental e Gestão de Carreira	EAD	
Práticas Integrativas (ON - 12 meses)	ON LINE / AO VIVO	—
Práticas Integrativas (ON - 18 meses)	ON LINE / AO VIVO	—
Psicoterapia Breve Operacionalizada (SÁBADO)	PRESENCIAL	PARAISO
Psicoterapia Cognitivo-Comportamental	PRESENCIAL	SÃO JOSÉ DO RIO PRETO
Saúde Pública	EAD	
Saúde Pública com ênfase em Infecções Relacionadas à Assistência à Saúde	EAD	
ÁREA TECNOLOGIA DA INFORMAÇÃO		
Engenharia de Redes e Sistemas de Telecomunicações	ON LINE / AO VIVO	—
Engenharia de Redes e Sistemas de Telecomunicações	SEMIPRESENCIAL	PARAISO
Engenharia de Software	ON LINE / AO VIVO	—
Engenharia de Software	PRESENCIAL	TATUAPÉ
Gestão e Governança de Tecnologia da Informação	EAD	
MBA em Data Center e Computação em Nuvem – Infraestrutura, Arquitetura e Armazenamento de Informações	ON LINE / AO VIVO	—
MBA em Data Center e Computação em Nuvem – Infraestrutura, Arquitetura e Armazenamento de Informações	SEMIPRESENCIAL	PARAISO
MBA em Desenvolvimento de Software Web	ON LINE / AO VIVO	—
MBA em Desenvolvimento de Software Web	SEMIPRESENCIAL	PARAISO
MBA em TI – Analytics, Big Data e Intelligent Information	ON LINE / AO VIVO	—
MBA em TI – Analytics, Big Data e Intelligent Information	SEMIPRESENCIAL	PARAISO
MBA – Inteligência Artificial e Data Science aplicadas a Negócios	ON LINE / AO VIVO	—
MBIS Segurança da Informação	ON LINE / AO VIVO	—
MBIS Segurança da Informação	SEMIPRESENCIAL	PARAISO
Tecnologia de Informação para Estratégia de Negócios	EAD	
ÁREA HUMANIDADES		
Arteterapia Junguiana	PRESENCIAL	PARAISO
Práticas Psicossociais em Comunidades e Instituições	ON LINE / AO VIVO	—
Psicologia Analítica	ON LINE / AO VIVO	—
Psicologia e Educação	ON LINE / AO VIVO	—
Psicologia Transpessoal	SEMIPRESENCIAL	PARAISO
Psicogerontologia	ON LINE / AO VIVO	—
Psicoterapia Junguiana	PRESENCIAL	PARAISO
Psicoterapia Junguiana	ON LINE / AO VIVO	—
Terapias Corporais e Artísticas em Psicologia Analítica	ON LINE / AO VIVO	—

7. Projetos e processos de autoavaliação

Foram disponibilizados virtualmente questionários para a avaliação dos discentes, docentes e corpo técnico-administrativo. Para egressos e sociedade civil, foram disponibilizados questionários impressos.

A abordagem metodológica foi quantitativa, com questões fechadas que partem de parâmetros preestabelecidos que serão traduzidos em termos numéricos, enfatizando a quantificação como fator de discussão do objeto em avaliação. Através deste trabalho, realizado anualmente, foi possível levantar as potencialidades e as fragilidades da realidade da Universidade Paulista.

8. Divulgação e análise dos resultados da autoavaliação.

Várias medidas, como melhor divulgação dos eventos em murais e banners, treinamentos para funcionários, entre outros, foram tomadas desde então, visando sanar as fragilidades encontradas e reforçar e manter as potencialidades. Hoje, a cultura do autoavaliação está definitivamente implantada na Instituição.

9. Plano de melhorias a partir dos processos avaliativos

O Relato Institucional foi elaborado com base nos dados colhidos pela CPA, pelo corpo técnico-administrativo e pelo corpo pedagógico da Universidade Paulista – UNIP, com parâmetros estabelecidos pelo SINAES/MEC, considerando os documentos institucionais, o Plano de Desenvolvimento Institucional e as pesquisas da CPA, tais como: os questionários, o relatório da Ouvidoria, o relatório do NDE e os processos avaliativos externos de graduação.

Obs.: O quadro abaixo é comum a todos, considerando que os objetivos gerais e os objetivos específicos aqui apresentados estão de acordo com a legislação vigente.

Objetivos Gerais	Objetivos Específicos
<ul style="list-style-type: none"> - Avaliar a instituição como uma totalidade integrada que permite a autoanálise valorativa da coerência entre a missão e as políticas institucionais efetivamente realizadas, visando à melhoria da qualidade acadêmica e o desenvolvimento institucional; e - Privilegiar o conceito da autoavaliação e sua prática educativa para gerar, nos membros da comunidade acadêmica, autoconsciência de suas qualidades, problemas e desafios para o presente e o futuro, estabelecendo mecanismos institucionalizados e participativos para sua realização. 	<ul style="list-style-type: none"> - Gerar conhecimento para a tomada de decisão dos dirigentes da instituição em relação à melhoria contínua de qualidade dos serviços de educação superior ofertados; - Pôr em questão os sentidos do conjunto de atividades e finalidades da instituição; - Identificar as potencialidades da instituição e as possíveis causas dos seus problemas e pontos fracos; - Aumentar a consciência pedagógica e capacidade profissional do corpo docente e técnico-administrativo; - Fortalecer as relações de cooperação entre os diversos atores institucionais; - Tornar mais efetiva a vinculação da instituição com a comunidade; - Julgar acerca da relevância científica e social de suas atividades e produtos; - Prestar contas à sociedade sobre os serviços prestados.

Os 5 Eixos que abrangem as 10 dimensões do SINAES

Eixo1: Planejamento e Avaliação Institucional	Eixo 2: Desenvolvimento Institucional	Eixo 3: Políticas Acadêmicas	Eixo 4: Políticas de Gestão	Eixo 5: Infraestrutura Física
Dimensão: 8- Planejamento e Avaliação	Dimensões: 1- Missão e PDI 3- Responsabilidade Social	Dimensões: 2- Políticas para Ensino, Pesquisa e Extensão. 4- Comunicação com a sociedade. 9- Política de Atendimento aos discentes	Dimensões: 5- Política de Pessoal 6- Organização e gestão da IES. 10- Sustentabilidade Financeira	Dimensão: 7- Infraestrutura Física

10. Processos de Gestão

A comissão da CPA organiza e coordena o trabalho de autoavaliação institucional, de modo a receber o maior número de contribuições e participações, o que torna o resultado realmente representativo da comunidade.

Através deste trabalho, que é feito todos os anos, foi possível levantar as potencialidades e fragilidades da realidade da instituição.

A CPA reúne-se periodicamente para uma retrospectiva, comparando os dados e analisando a coerência entre o que foi realizado e o que ainda será concretizado.

11. Demonstração de evolução institucional

A autoavaliação é um processo cíclico, criativo e renovador de análise, interpretação e síntese das dimensões que definem a instituição. A avaliação externa, com a apreciação de comissões de especialistas externos à instituição, traz subsídios importantes para a regulação e a formulação de políticas

educacionais, enquanto que a avaliação interna ou autoavaliação é um processo contínuo por meio do qual a IES constrói conhecimento sobre sua própria realidade, visando melhorar a qualidade educativa e alcançar maior relevância social.

Em síntese, as avaliações trouxeram os dados e informações necessários para que a Instituição tenha conhecimento de sua realidade, para que busque estratégias para seu aperfeiçoamento e alcance excelência em seu trabalho.

12. Conclusão

A autoavaliação institucional de 2023 trouxe um bom índice de resultados positivos. Os dados revelam os resultados do trabalho de implantação de uma cultura de avaliação num processo contínuo.

A autoavaliação foi realizada em plataforma digital e precedida por ampla divulgação de seus objetivos e benefícios decorrentes. Como resultado, houve melhora na participação que era pequena. A divulgação continuará a ser utilizada, acrescentando-se informações concretas a respeito dos resultados e medidas adotadas pela instituição.

As atividades de extensão e de responsabilidade social são vistas positivamente. Os serviços à comunidade local na área dos direitos civis (escritório de pequenas causas, escritório-modelo de administração e ciências contábeis) e na área da saúde física e mental (psicologia, odontologia, veterinária, nutrição, fisioterapia, enfermagem, vacinas) são considerados benéficos para a formação dos alunos e para a sociedade. A abertura do curso de Medicina trará acréscimo às atividades para a prevenção, educação e orientação na área da saúde.

Houve maior mobilização de alunos na realização de campanhas como doação de cestas básicas, rações para pets, agasalhos e brinquedos. A instituição apoia essas iniciativas, considerando-as atividades complementares quando pertinentes.

As respostas à CPA, secundadas pela ouvidoria, apontaram a necessidade de rever procedimentos da tesouraria e da secretaria. A instituição investiu na área de TI a fim de resolver pendências por meio digital, de forma rápida e eficiente.

Observou-se a necessidade de maior atenção para as questões financeiras a fim de facilitar o pagamento dos alunos e diminuir o índice de inadimplência e evasão.

Houve queixas relativas à comunicação com os tutores nas atividades a distância e semipresenciais. Criou-se um departamento específico para atender os alunos, principalmente aqueles do ensino a distância, com maior controle e treinamento dos tutores.

Além disso, questões relacionadas à integralidade dos cursos geraram uma revisão dos PPCs, assegurando-se a continuidade da aprendizagem vertical e horizontal.

A infraestrutura da instituição foi bem avaliada, sendo necessário aumentar a quantidade de equipamentos de multimídia e atualizar os computadores para os setores administrativos.